

Hărțile distribuției speciilor de păsări de interes comunitar din ROSPA0084 Munții Retezat

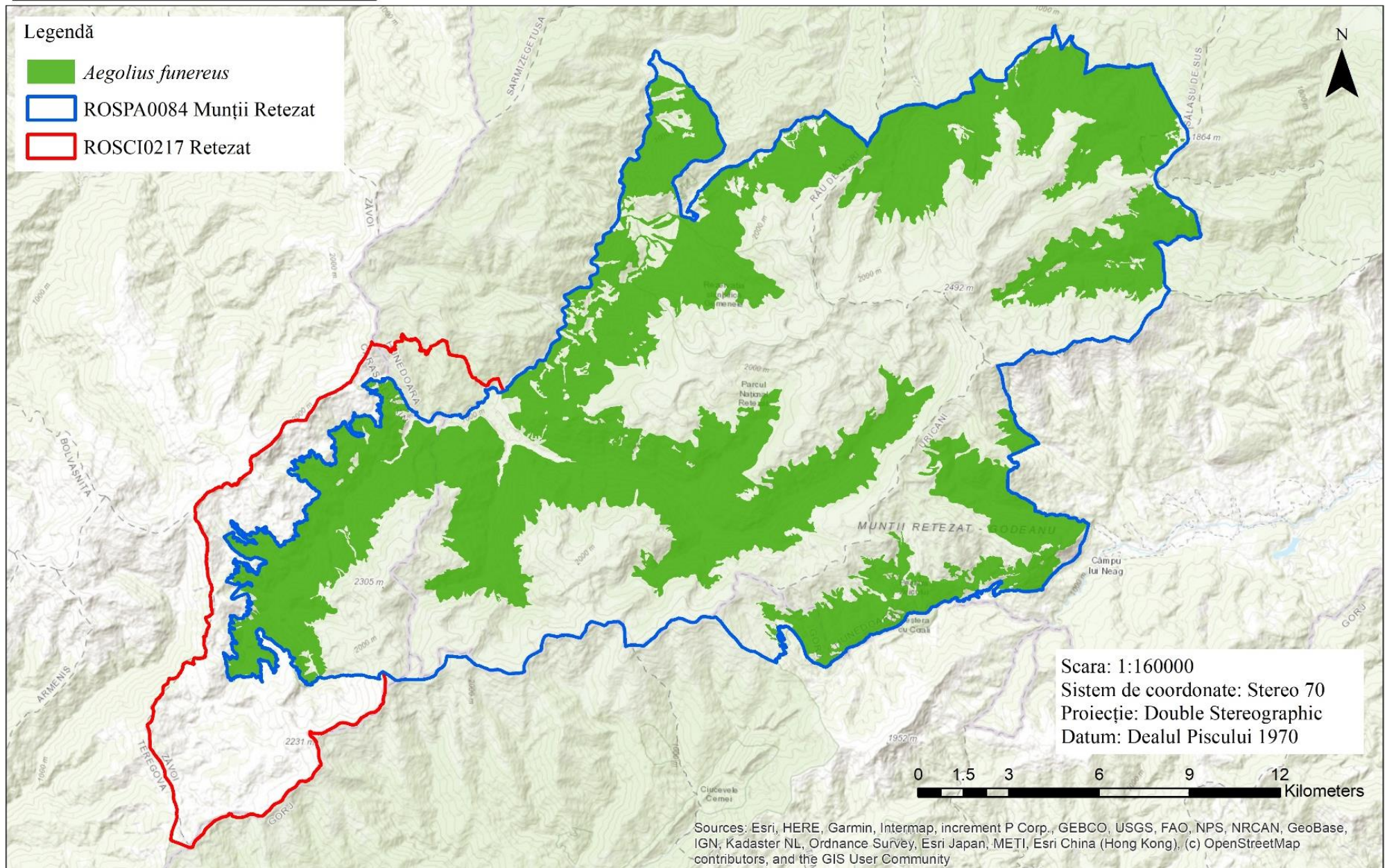

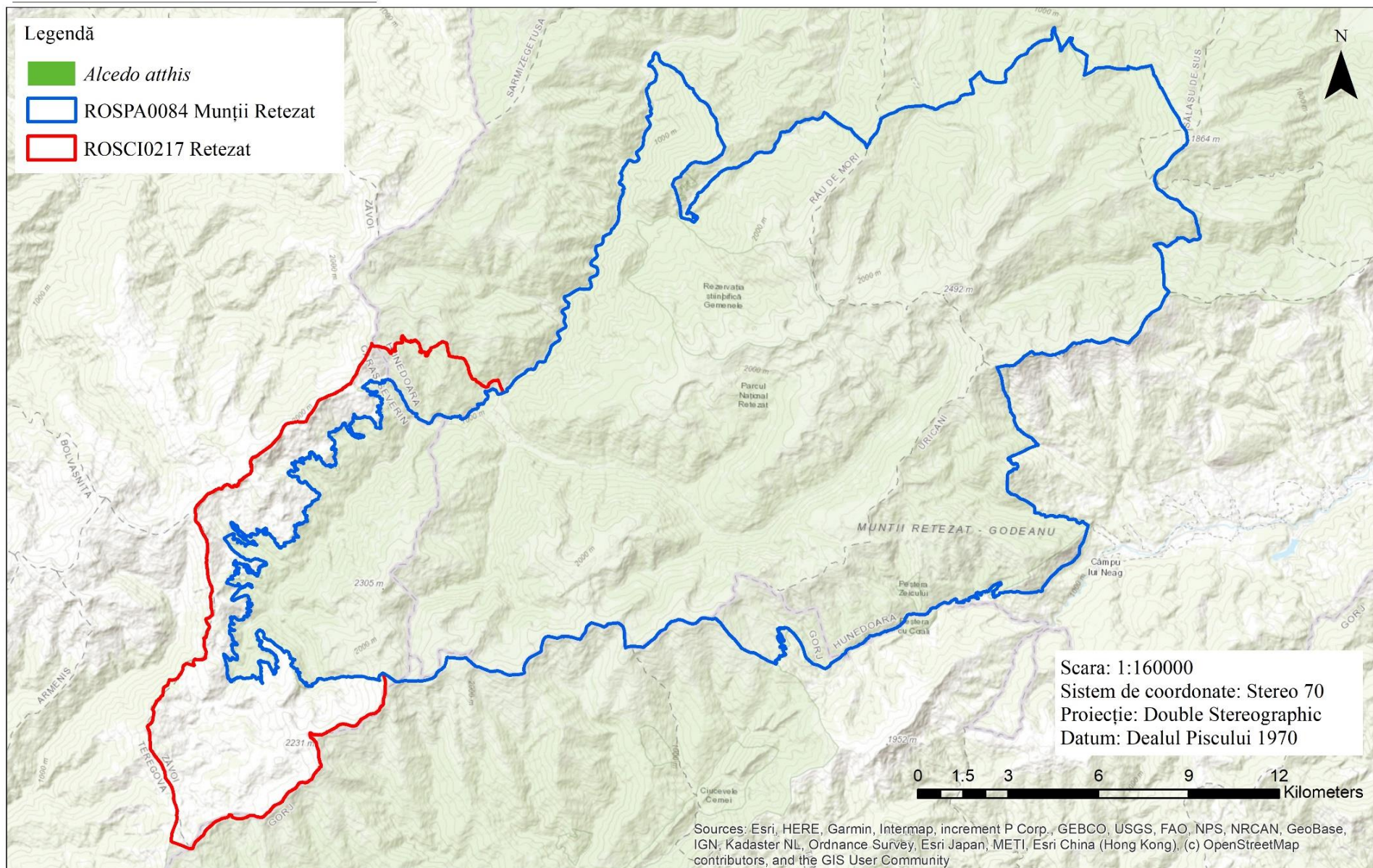

Harta distribuției speciei *Alcedo atthis* în siturile Natura 2000 ROSPA0084 Munții Retezat și ROSCI0217 Retezat



SMIS116950: Întărirea capacității pentru managementul adaptativ al capitalului natural din Parcul Național Retezat (incluzând rezervațiile 2,494 Gemenele, 2,496 Peștera Zeicului), împreună cu siturile Natura 2000 suprapuse parțial – ROSCI0217 Retezat și ROSPA0084 Munții Retezat



Uniunea Europeană



Instrumente Structurale
2014-2020

Harta distribuției speciei *Aquila chrysaetos* în siturile Natura 2000 ROSPA0084 Munții Retezat și ROSCI0217 Retezat

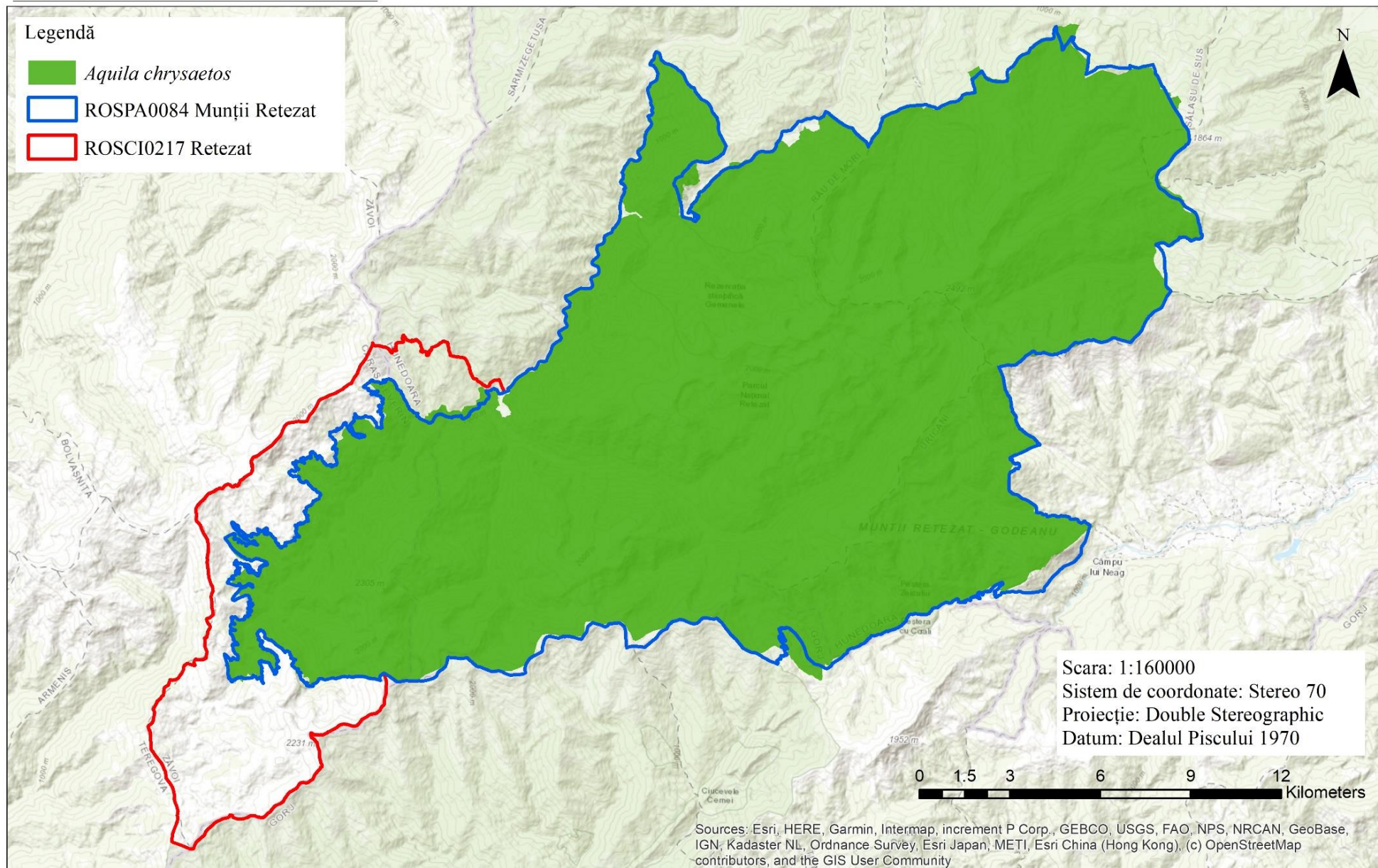

SMIS116950: Întărirea capacității pentru managementul adaptativ al capitalului natural din Parcul Național Retezat (incluzând rezervațiile 2,494 Gemecele, 2,496 Peștera Zeicului), împreună cu siturile Natura 2000 suprapuse parțial – ROSCI0217 Retezat și ROSPA0084 Munții Retezat



Uniunea Europeană



Instrumente Structurale
2014-2020

Harta distribuției speciei *Aquila pomarina* în siturile Natura 2000 ROSPA0084 Munții Retezat și ROSCI0217 Retezat

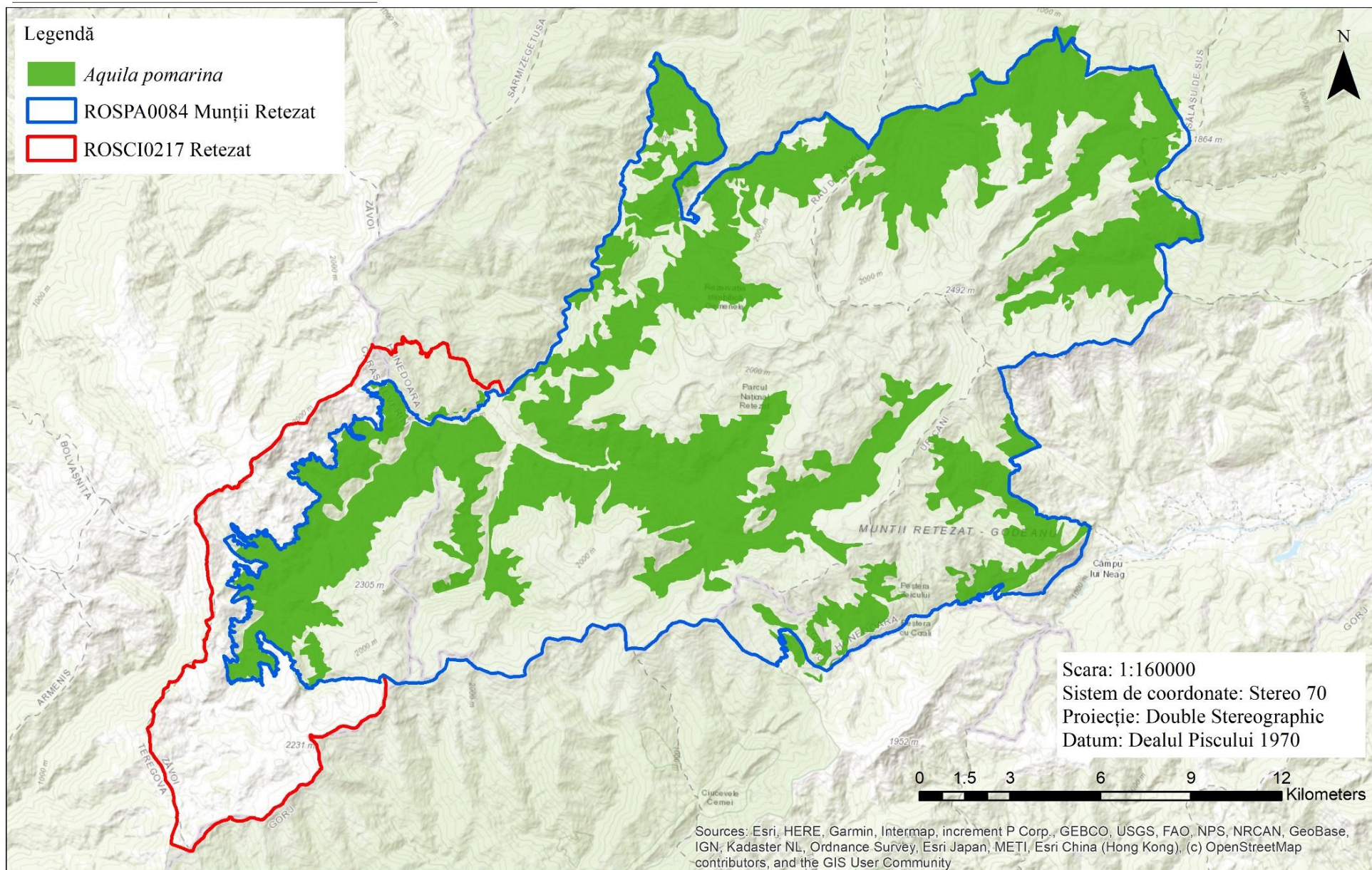

SMIS116950: Întărirea capacității pentru managementul adaptativ al capitalului natural din Parcul Național Retezat (incluzând rezervațiile 2,494 Gemenele, 2,496 Peștera Zeicului), împreună cu siturile Natura 2000 suprapuse parțial – ROSCI0217 Retezat și ROSPA0084 Munții Retezat



Harta distribuției speciei *Bonasa bonasia* în siturile Natura 2000 ROSPA0084 Munții Retezat și ROSCI0217 Retezat

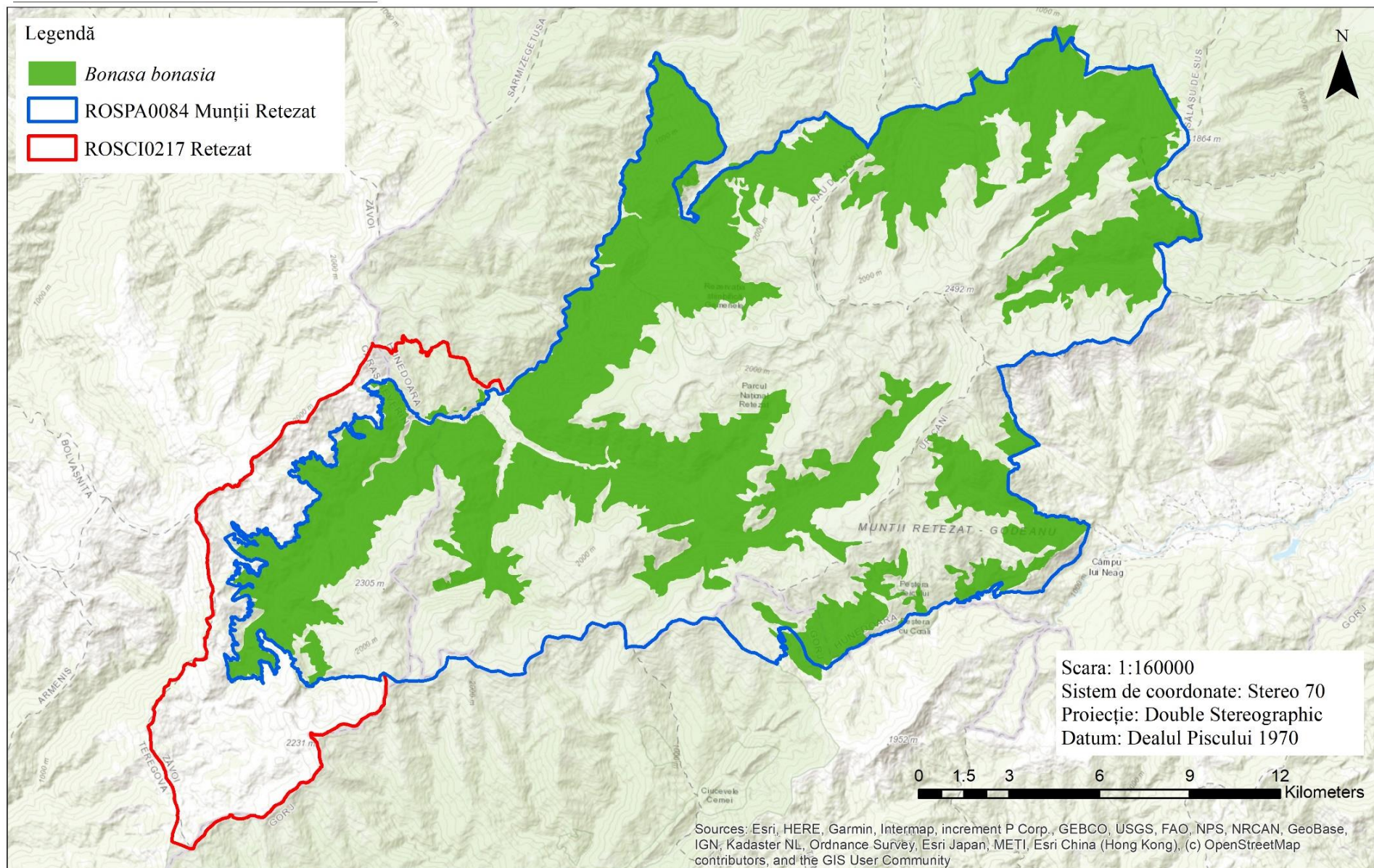

SMIS116950: Întărirea capacității pentru managementul adaptativ al capitalului natural din Parcul Național Retezat (incluzând rezervațiile 2,494 Gemelele, 2,496 Peștera Zeicului), împreună cu siturile Natura 2000 suprapuse parțial – ROSCI0217 Retezat și ROSPA0084 Munții Retezat



Uniunea Europeană



Instrumente Structurale
2014-2020

Harta distribuției speciei *Bubo bubo* în siturile Natura 2000 ROSPA0084 Munții Retezat și ROSCI0217 Retezat

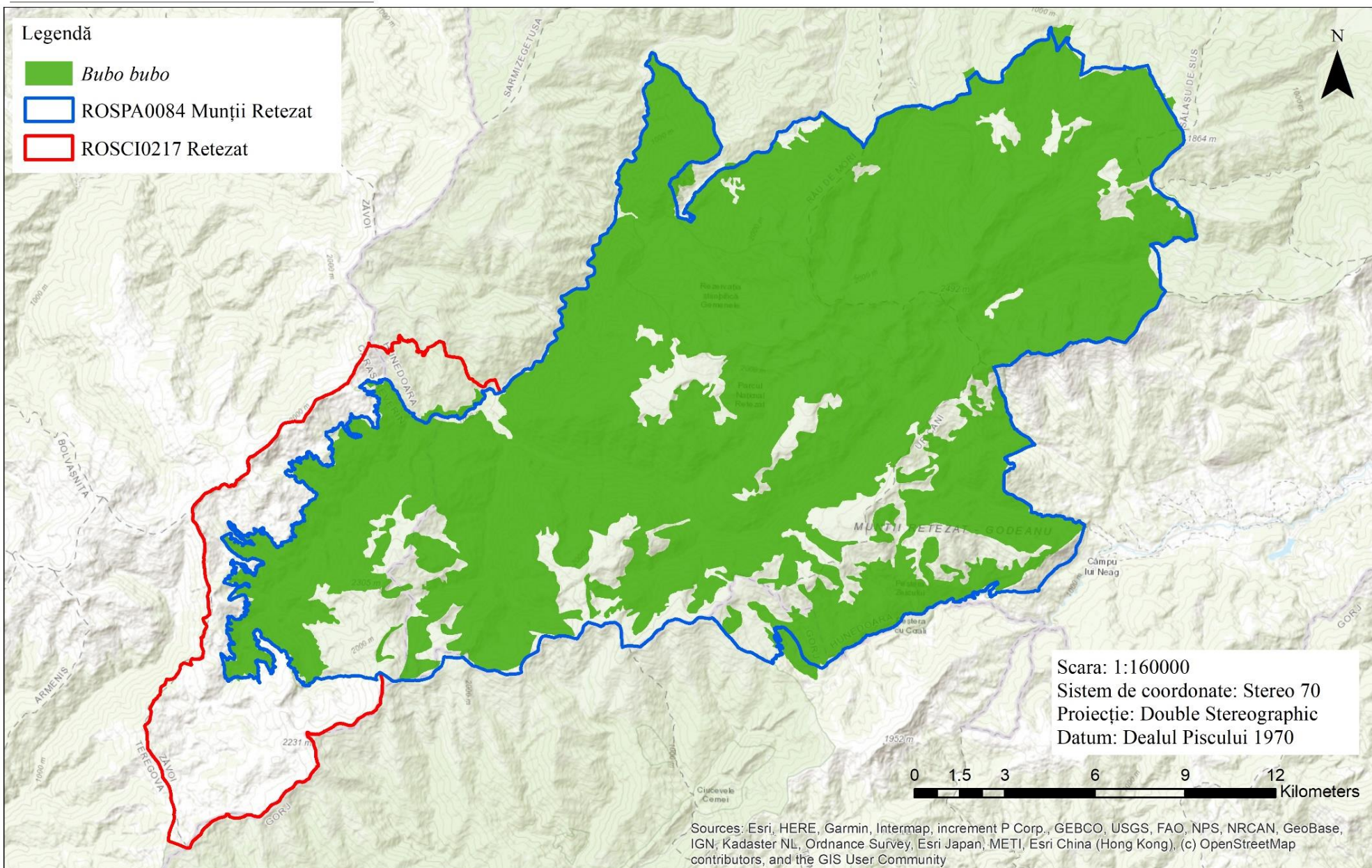

SMIS116950: Întărirea capacității pentru managementul adaptativ al capitalului natural din Parcul Național Retezat (incluzând rezervațiile 2,494 Gemenele, 2,496 Peștera Zeicului), împreună cu siturile Natura 2000 suprapuse parțial – ROSCI0217 Retezat și ROSPA0084 Munții Retezat



Harta distribuției speciei *Caprimulgus europaeus* în siturile Natura 2000 ROSPA0084 Munții Retezat și ROSCI0217 Retezat

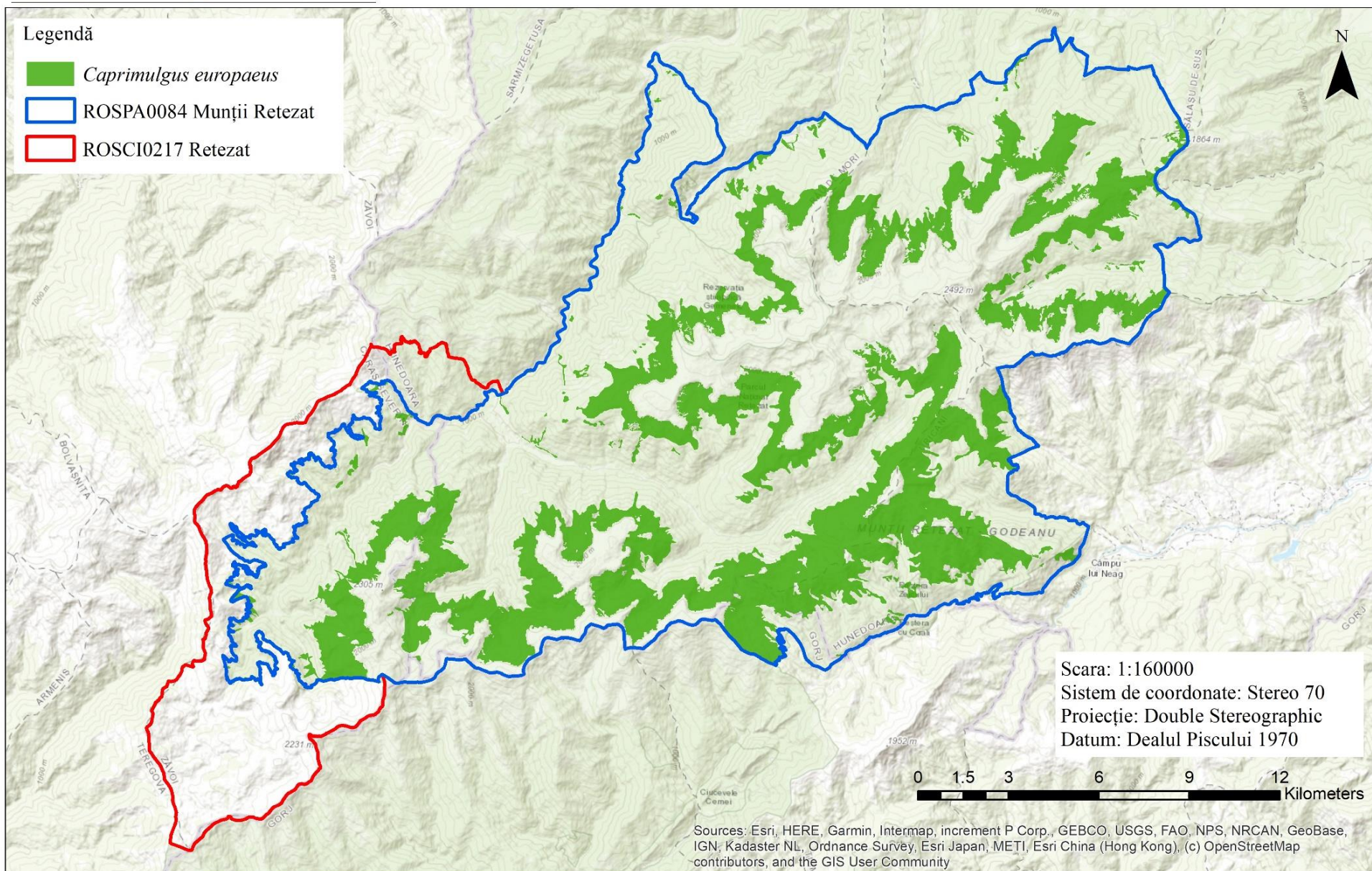

SMIS116950: Întărirea capacității pentru managementul adaptativ al capitalului natural din Parcul Național Retezat (incluzând rezervațiile 2,494 Gemecele, 2,496 Peștera Zeicului), împreună cu siturile Natura 2000 suprapuse parțial – ROSCI0217 Retezat și ROSPA0084 Munții Retezat



Uniunea Europeană



Instrumente Structurale
2014-2020

Harta distribuției speciei *Ciconia nigra* în siturile Natura 2000 ROSPA0084 Munții Retezat și ROSCI0217 Retezat

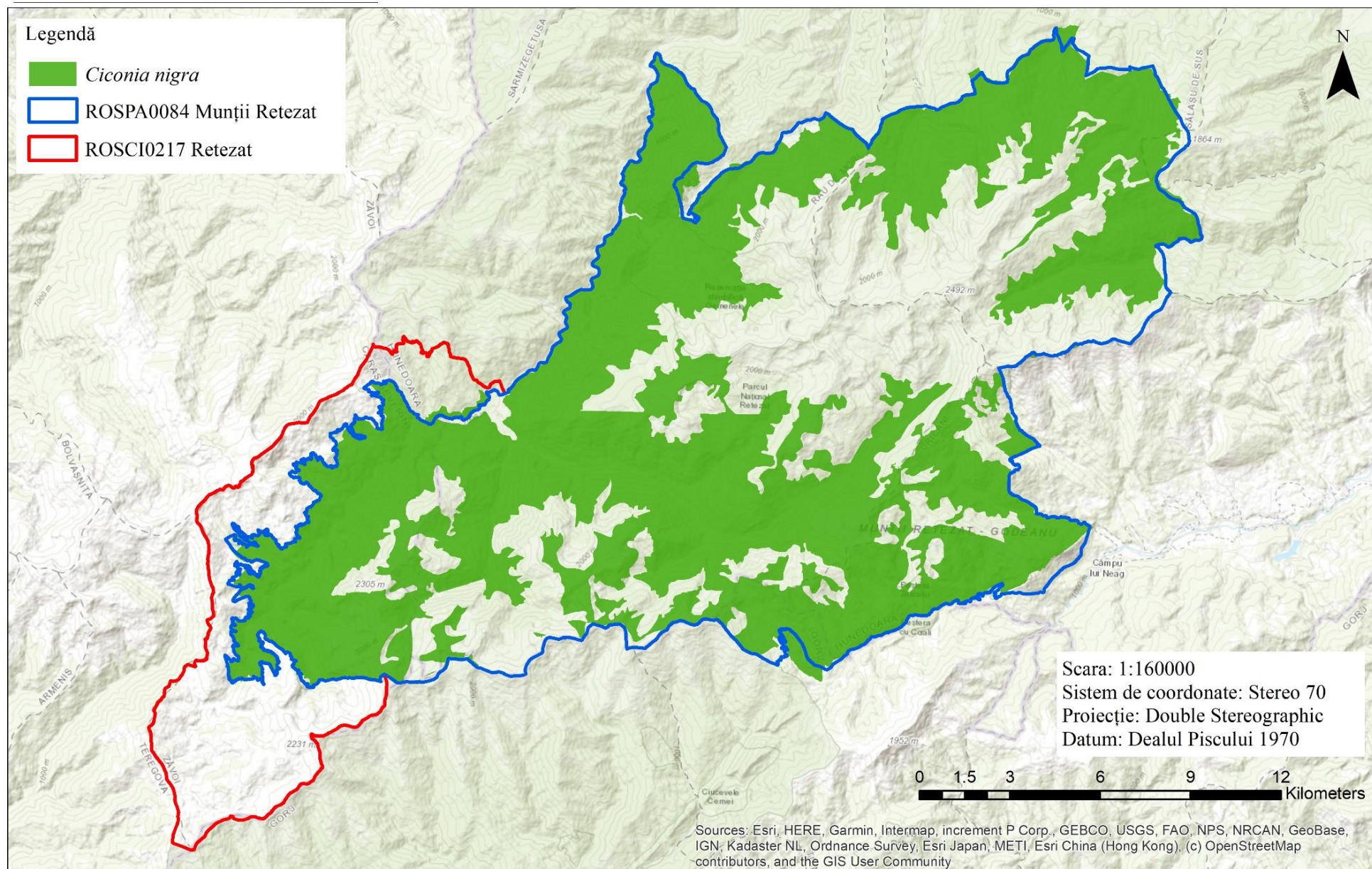

SMIS116950: Întărirea capacității pentru managementul adaptativ al capitalului natural din Parcul Național Retezat (incluzând rezervațiile 2,494 Gemenele, 2,496 Peștera Zeicului), împreună cu siturile Natura 2000 suprapuse parțial – ROSCI0217 Retezat și ROSPA0084 Munții Retezat



Uniunea Europeană



Instrumente Structurale
2014-2020

Harta distribuției speciei *Circaetus gallicus* în siturile Natura 2000 ROSPA0084 Munții Retezat și ROSCI0217 Retezat

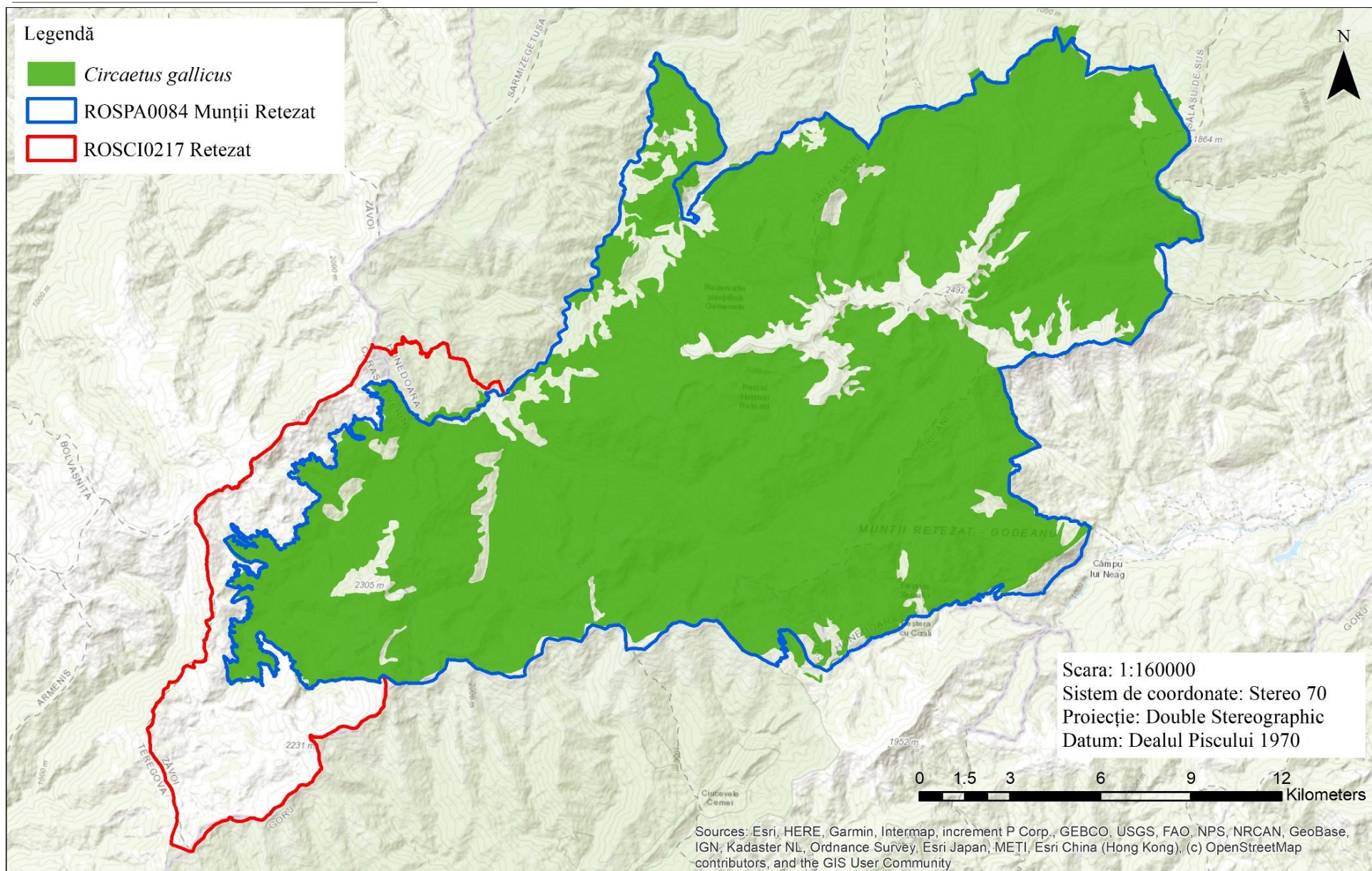

SMIS116950: Întărirea capacității pentru managementul adaptativ al capitalului natural din Parcul Național Retezat (incluzând rezervațiile 2,494 Gemenele, 2,496 Peștera Zeicului), împreună cu siturile Natura 2000 suprapuse parțial – ROSCI0217 Retezat și ROSPA0084 Munții Retezat



Harta distribuției speciei *Crex crex* în siturile Natura 2000 ROSPA0084 Munții Retezat și ROSCI0217 Retezat

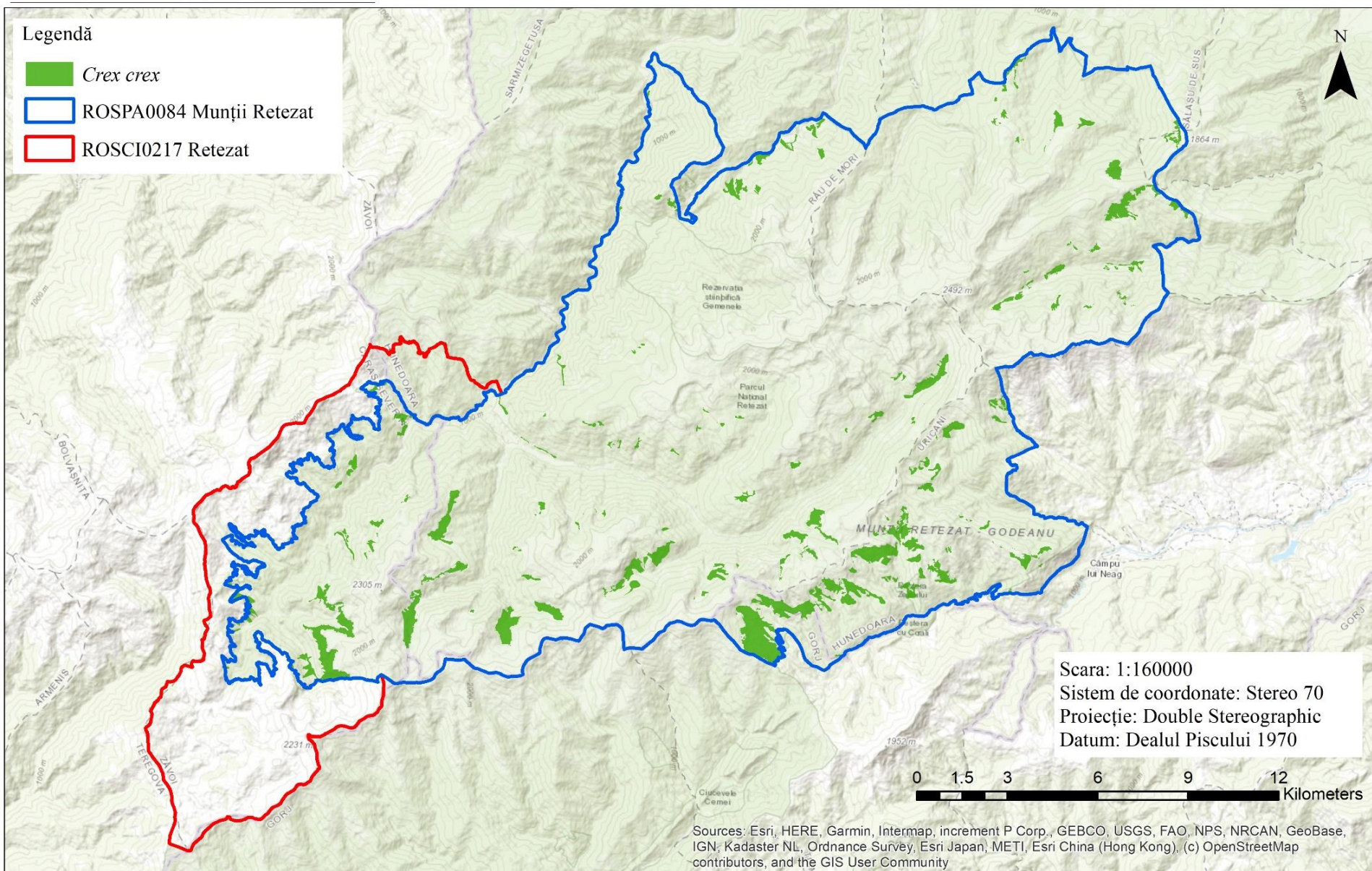

SMIS116950: Întărirea capacității pentru managementul adaptativ al capitalului natural din Parcul Național Retezat (incluzând rezervațiile 2,494 Gemelele, 2,496 Peștera Zeicului), împreună cu siturile Natura 2000 suprapuse parțial – ROSCI0217 Retezat și ROSPA0084 Munții Retezat



Uniunea Europeană



Instrumente Structurale
2014-2020

Harta distribuției speciei *Dendrocopos leucotos* în siturile Natura 2000 ROSPA0084 Munții Retezat și ROSCI0217 Retezat

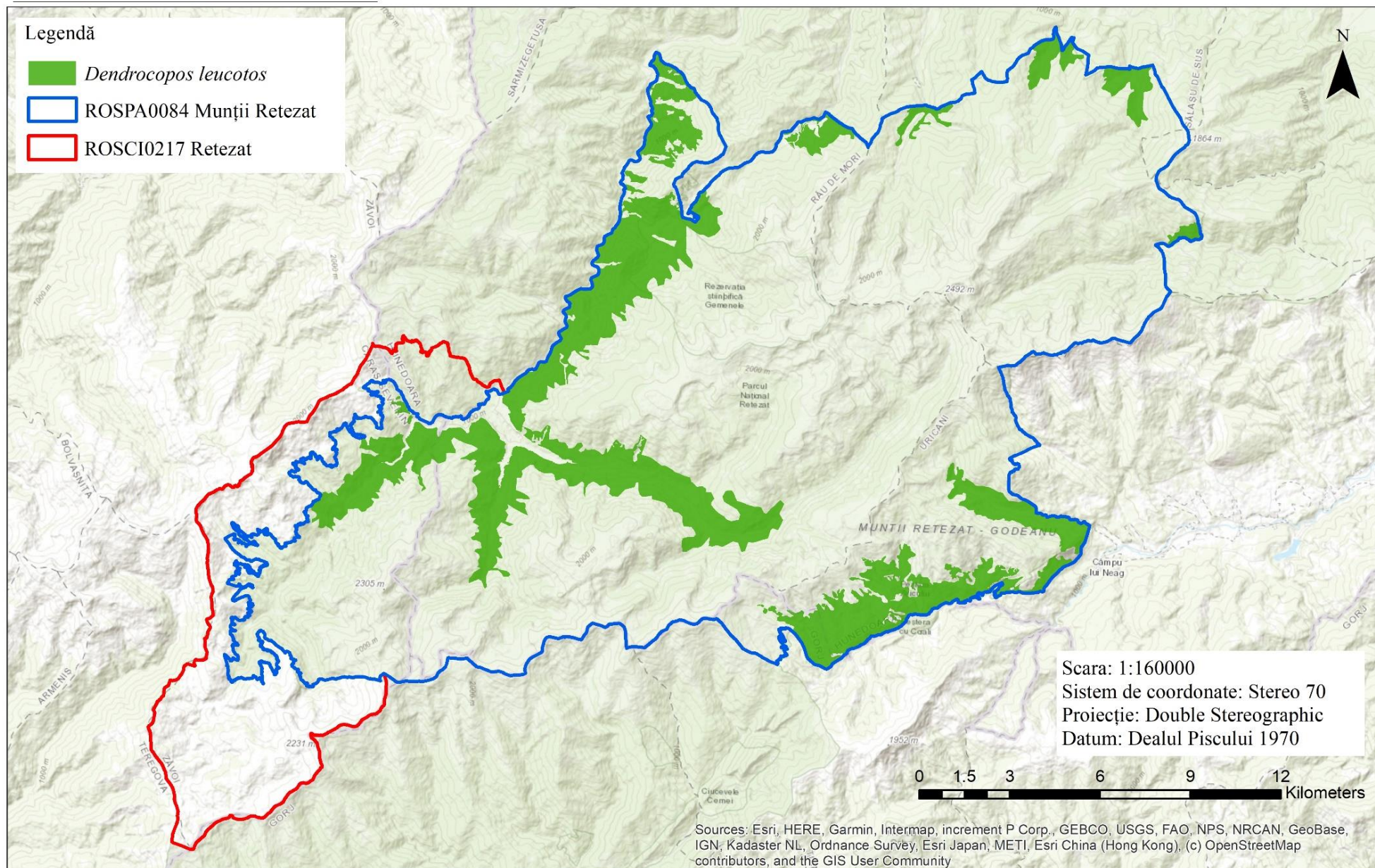

SMIS116950: Întărirea capacității pentru managementul adaptativ al capitalului natural din Parcul Național Retezat (incluzând rezervațiile 2,494 Gemenele, 2,496 Peștera Zeicului), împreună cu siturile Natura 2000 suprapuse parțial – ROSCI0217 Retezat și ROSPA0084 Munții Retezat



Uniunea Europeană



Instrumente Structurale
2014-2020

Harta distribuției speciei *Dendrocopos medius* în siturile Natura 2000 ROSPA0084 Munții Retezat și ROSCI0217 Retezat

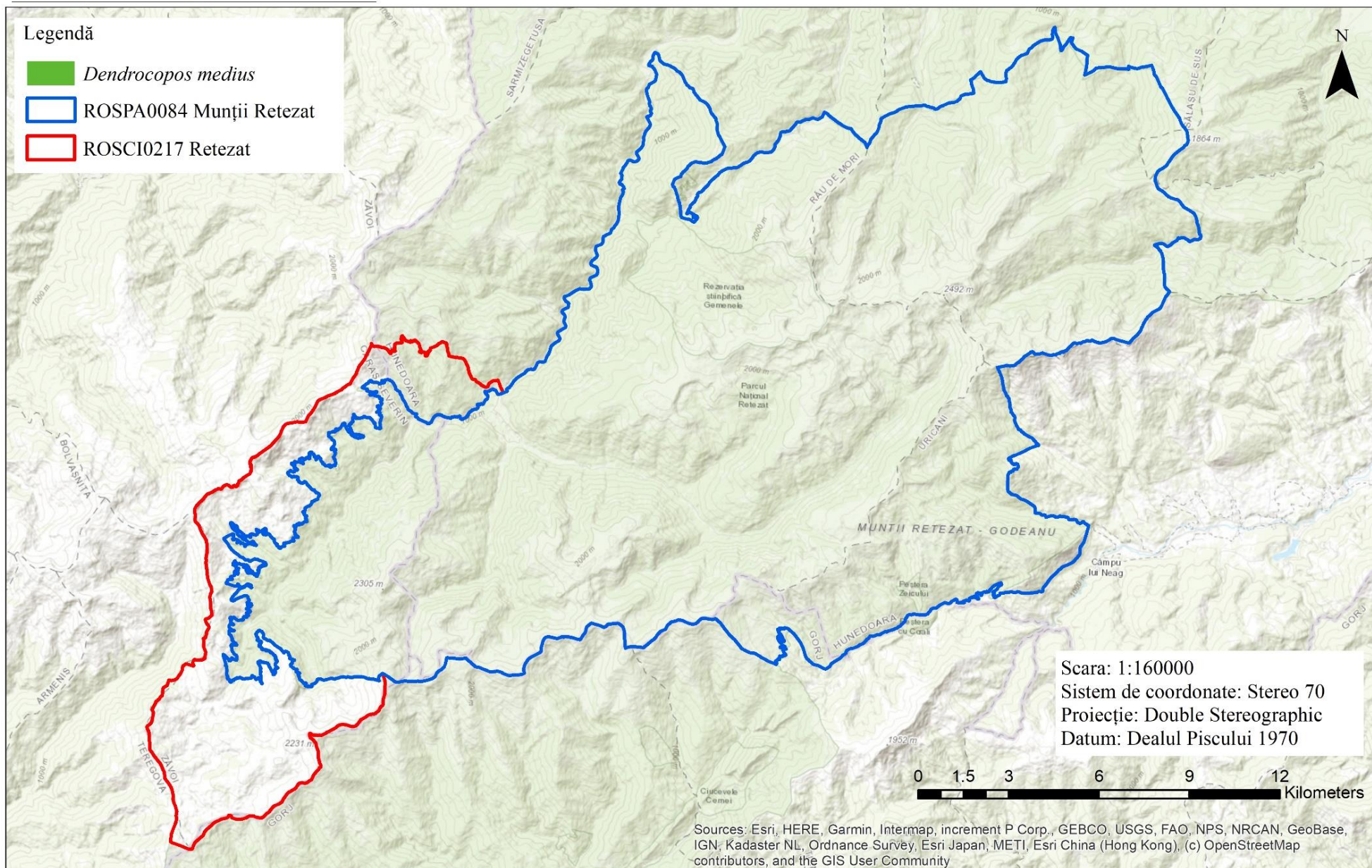

SMIS116950: Întărirea capacității pentru managementul adaptativ al capitalului natural din Parcul Național Retezat (incluzând rezervațiile 2,494 Gemenele, 2,496 Peștera Zeicului), împreună cu siturile Natura 2000 suprapuse parțial – ROSCI0217 Retezat și ROSPA0084 Munții Retezat



Uniunea Europeană



Harta distribuției speciei *Dryocopus martius* în siturile Natura 2000 ROSPA0084 Munții Retezat și ROSCI0217 Retezat

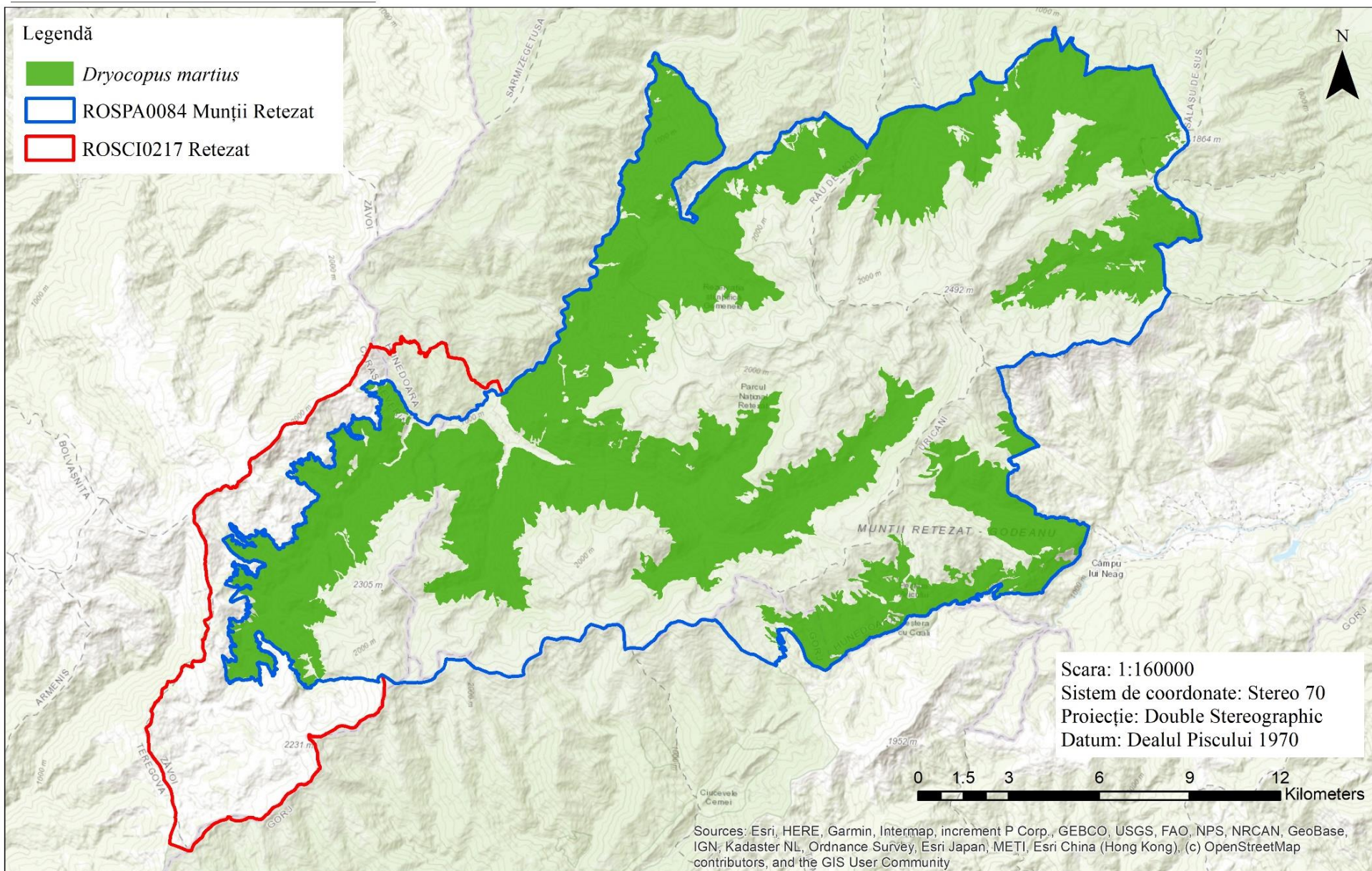

SMIS116950: Întărirea capacității pentru managementul adaptativ al capitalului natural din Parcul Național Retezat (incluzând rezervațiile 2,494 Gemecele, 2,496 Peștera Zeicului), împreună cu siturile Natura 2000 suprapuse parțial – ROSCI0217 Retezat și ROSPA0084 Munții Retezat



Uniunea Europeană



Instrumente Structurale
2014-2020

Harta distribuției speciei *Falco peregrinus* în siturile Natura 2000 ROSPA0084 Munții Retezat și ROSCI0217 Retezat

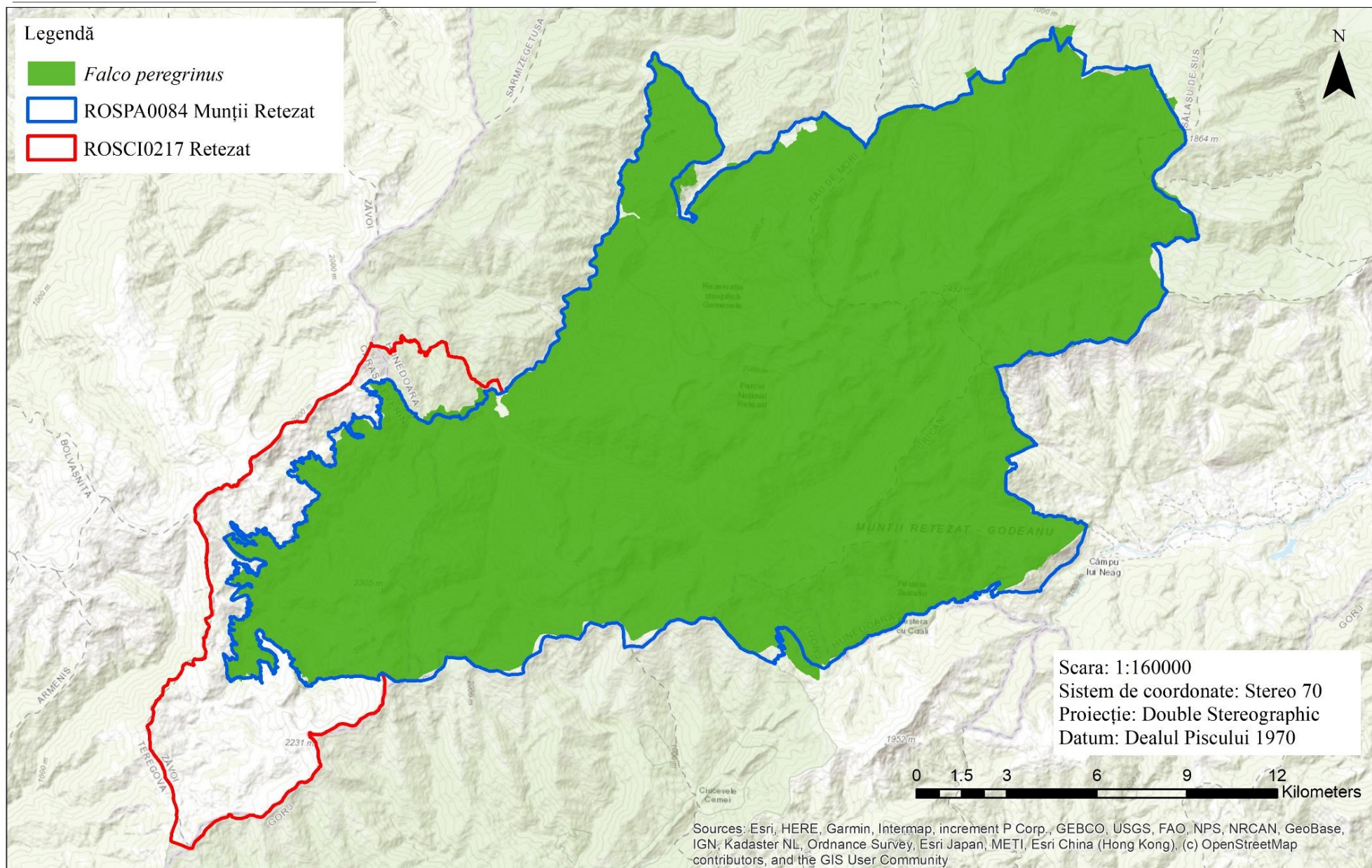

SMIS116950: Întărirea capacității pentru managementul adaptativ al capitalului natural din Parcul Național Retezat (incluzând rezervațiile 2,494 Gemenele, 2,496 Peștera Zeicului), împreună cu siturile Natura 2000 suprapuse parțial – ROSCI0217 Retezat și ROSPA0084 Munții Retezat



Harta distribuției speciei *Ficedula albicollis* în siturile Natura 2000 ROSPA0084 Munții Retezat și ROSCI0217 Retezat

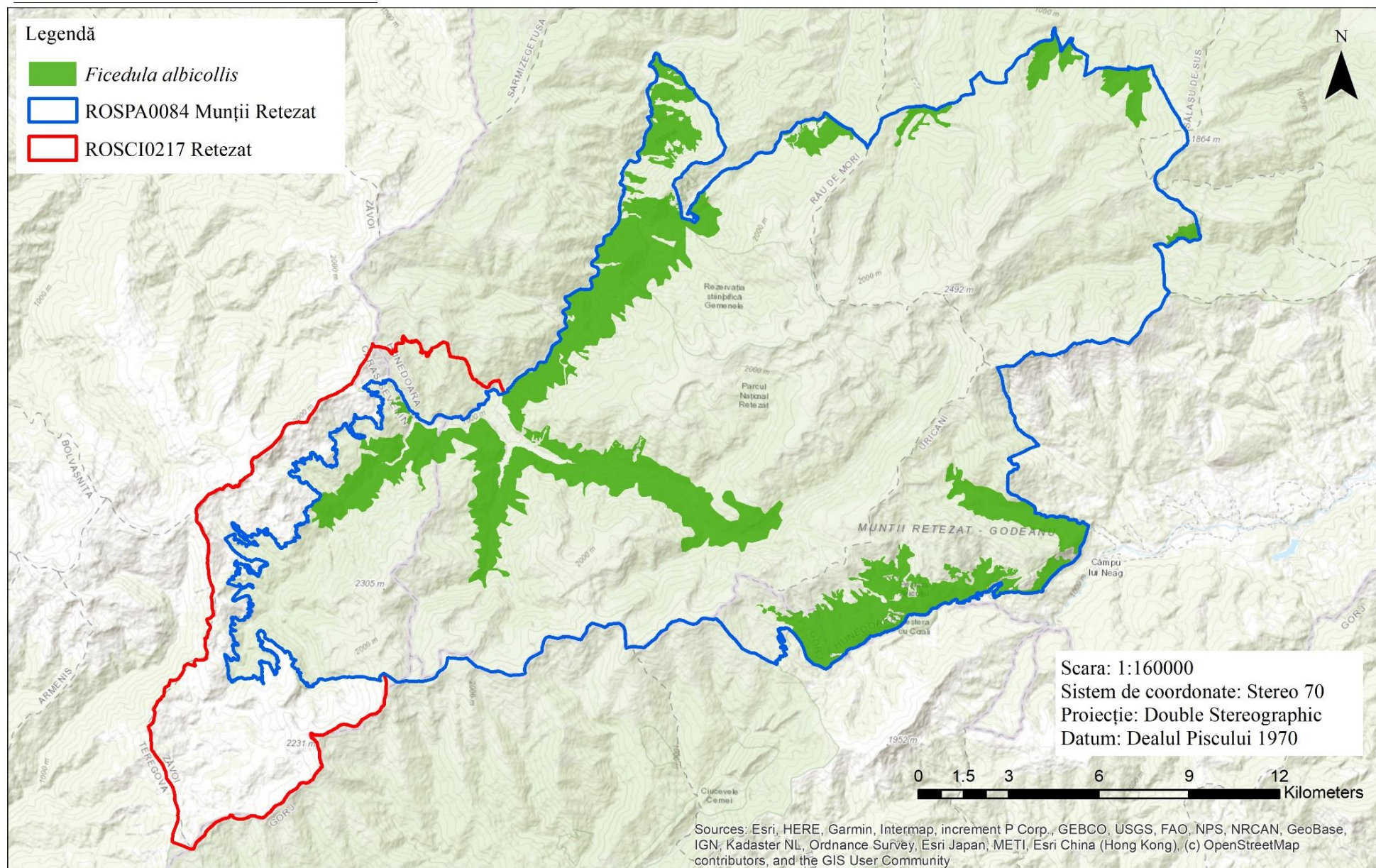

SMIS116950: Întărirea capacității pentru managementul adaptativ al capitalului natural din Parcul Național Retezat (incluzând rezervațiile 2,494 Gemenele, 2,496 Peștera Zeicului), împreună cu siturile Natura 2000 suprapuse parțial – ROSCI0217 Retezat și ROSPA0084 Munții Retezat



Uniunea Europeană



Harta distribuției speciei *Ficedula parva* în siturile Natura 2000 ROSPA0084 Munții Retezat și ROSCI0217 Retezat

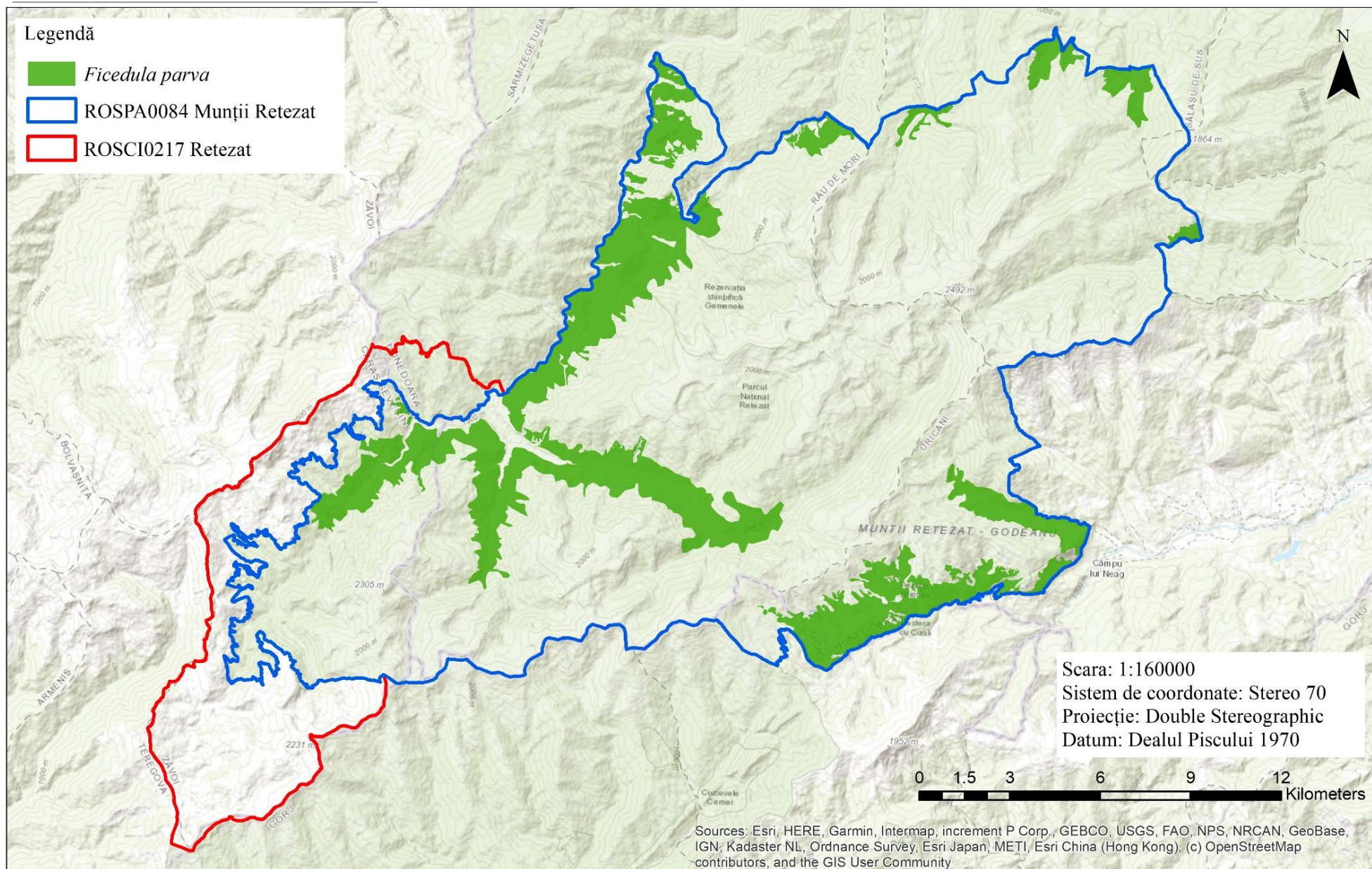

SMIS116950: Întărirea capacității pentru managementul adaptativ al capitalului natural din Parcul Național Retezat (incluzând rezervațiile 2,494 Gemenele, 2,496 Peștera Zeicului), împreună cu siturile Natura 2000 suprapuse parțial – ROSCI0217 Retezat și ROSPA0084 Munții Retezat



Uniunea Europeană



Instrumente Structurale
2014-2020

Harta distribuției speciei *Glaucidium passerinum* în siturile Natura 2000 ROSPA0084 Munții Retezat și ROSCI0217 Retezat

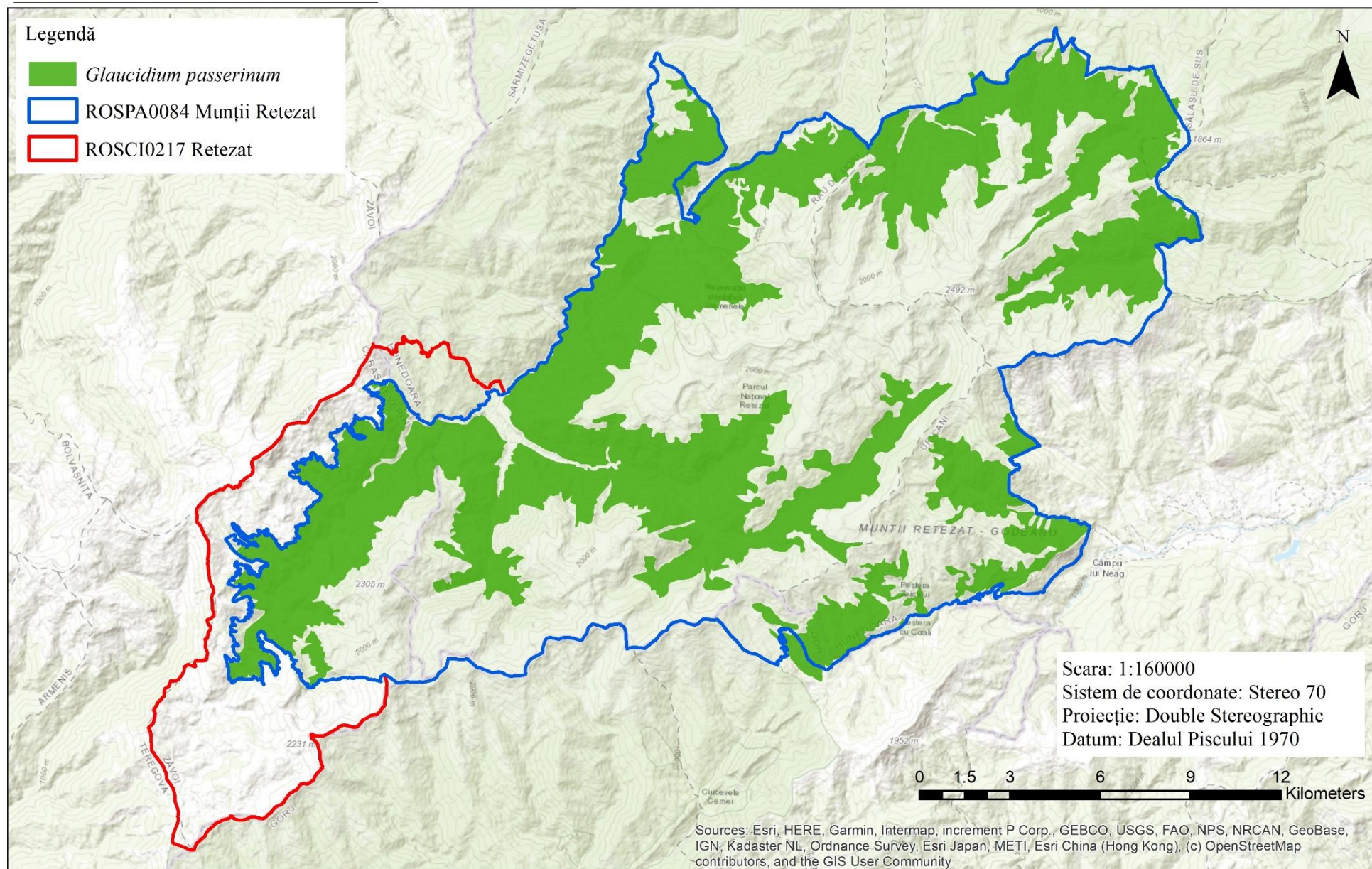

SMIS116950: Întărirea capacității pentru managementul adaptativ al capitalului natural din Parcul Național Retezat (incluzând rezervațiile 2,494 Gemecele, 2,496 Peștera Zeicului), împreună cu siturile Natura 2000 suprapuse parțial – ROSCI0217 Retezat și ROSPA0084 Munții Retezat



Uniunea Europeană



Instrumente Structurale
2014-2020

Harta distribuției speciei *Lanius collurio* în siturile Natura 2000 ROSPA0084 Munții Retezat și ROSCI0217 Retezat

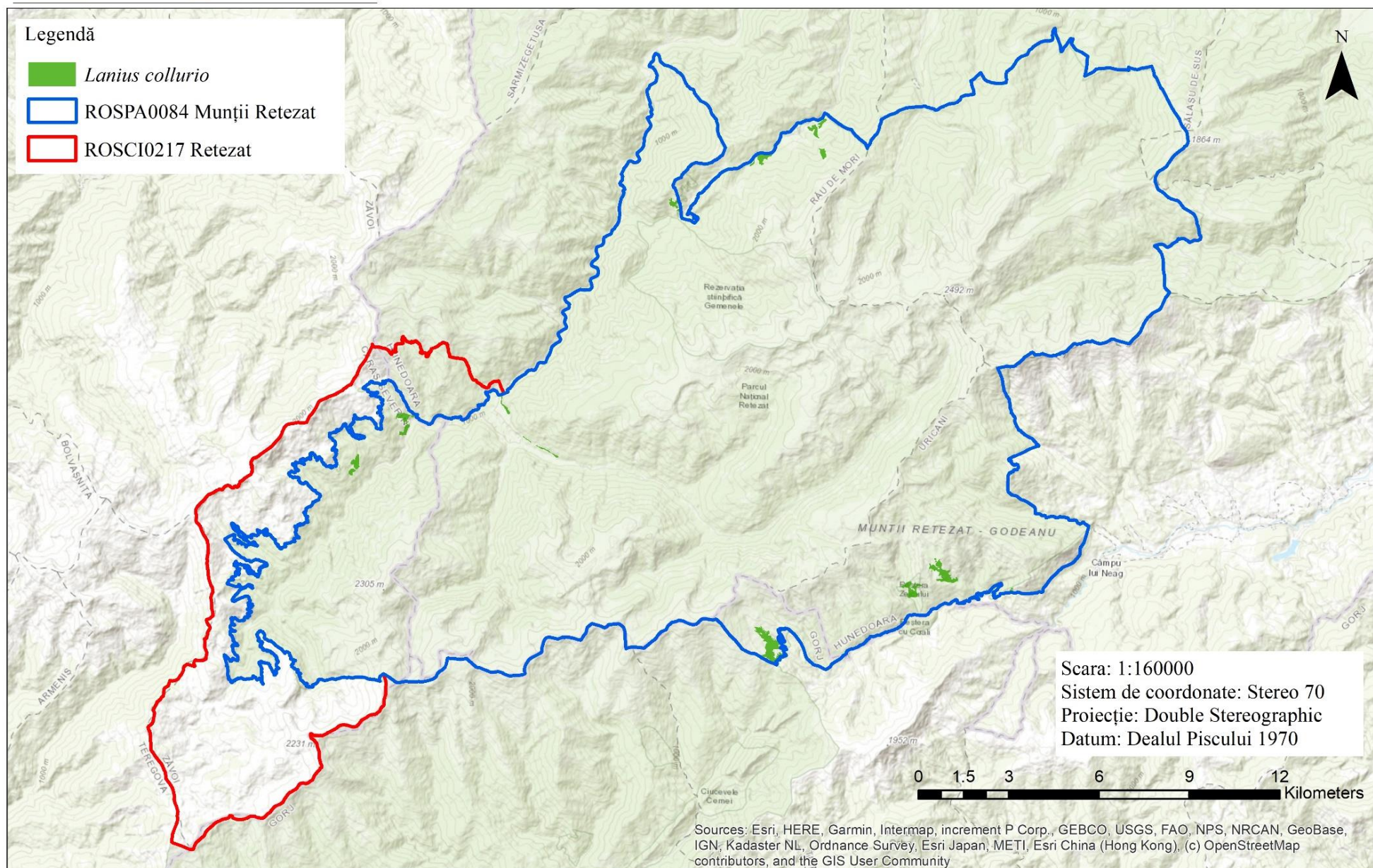

SMIS116950: Întărirea capacității pentru managementul adaptativ al capitalului natural din Parcul Național Retezat (incluzând rezervațiile 2,494 Gemelele, 2,496 Peștera Zeicului), împreună cu siturile Natura 2000 suprapuse parțial – ROSCI0217 Retezat și ROSPA0084 Munții Retezat



Uniunea Europeană



Harta distribuției speciei *Pernis apivorus* în siturile Natura 2000 ROSPA0084 Munții Retezat și ROSCI0217 Retezat

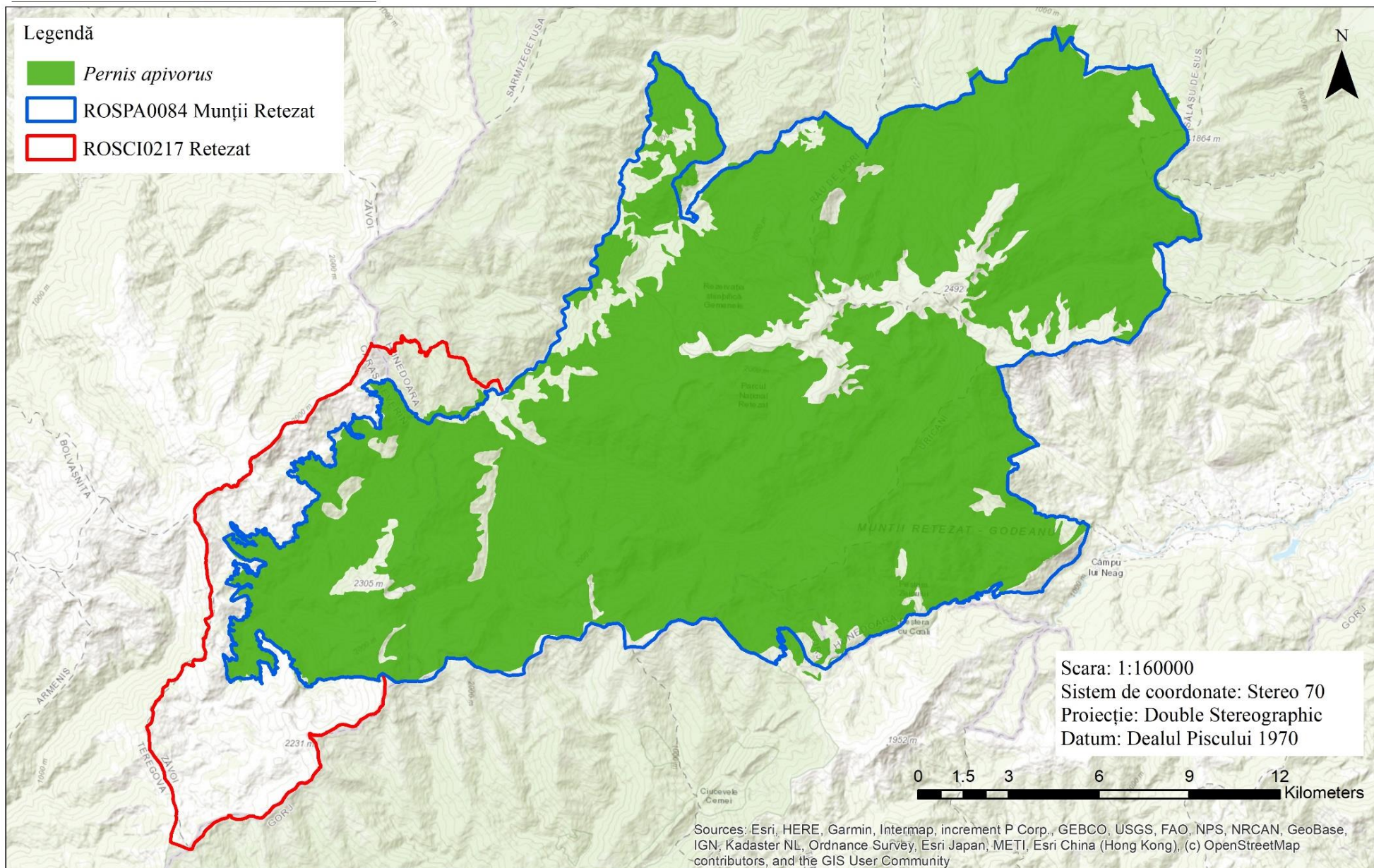

SMIS116950: Întărirea capacității pentru managementul adaptativ al capitalului natural din Parcul Național Retezat (incluzând rezervațiile 2,494 Gemecele, 2,496 Peștera Zeicului), împreună cu siturile Natura 2000 suprapuse parțial – ROSCI0217 Retezat și ROSPA0084 Munții Retezat



Harta distribuției speciei *Picoides tridactylus* în siturile Natura 2000 ROSPA0084 Munții Retezat și ROSCI0217 Retezat

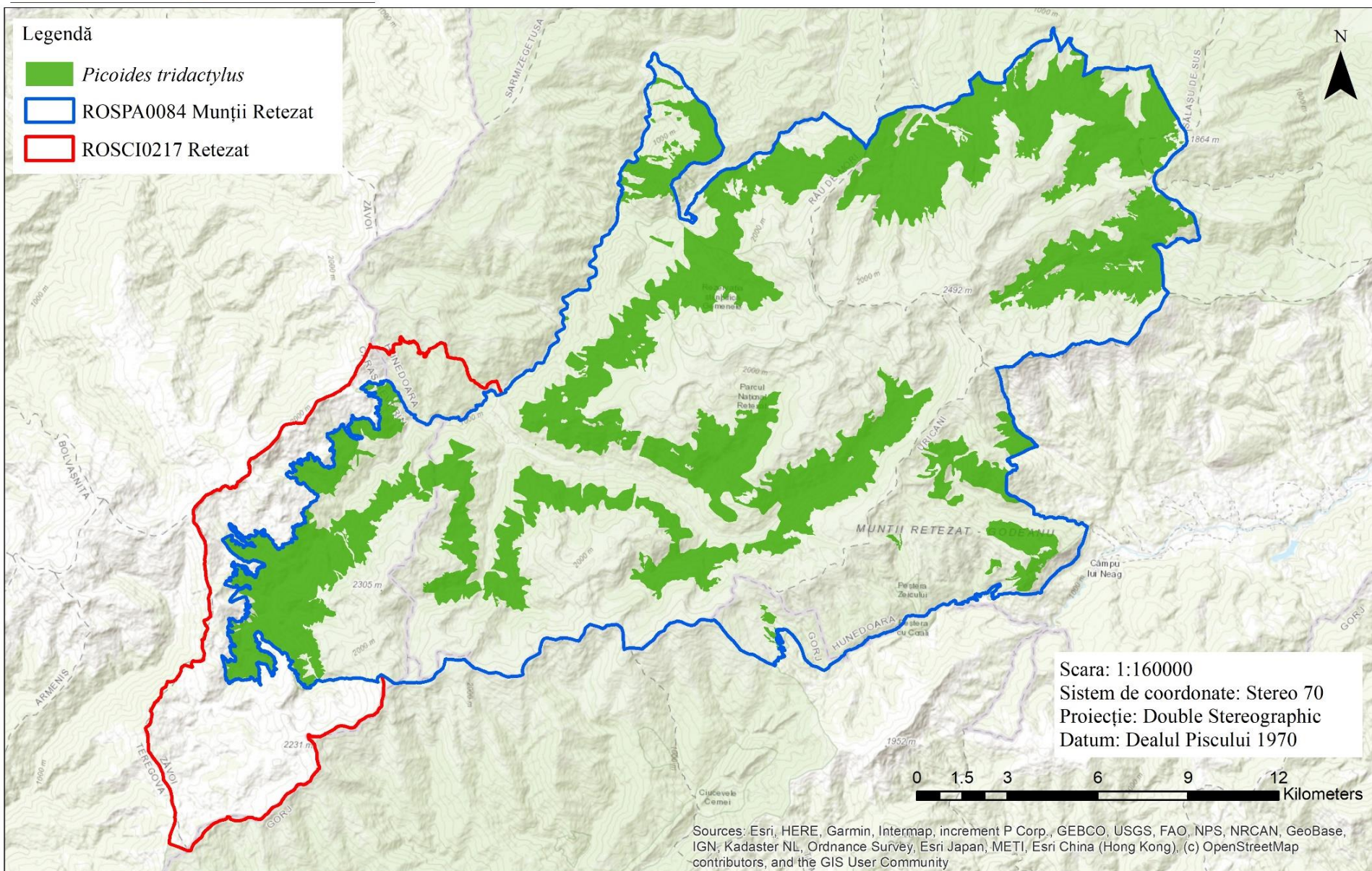

SMIS116950: Întărirea capacității pentru managementul adaptativ al capitalului natural din Parcul Național Retezat (incluzând rezervațiile 2,494 Gemecele, 2,496 Peștera Zeicului), împreună cu siturile Natura 2000 suprapuse parțial – ROSCI0217 Retezat și ROSPA0084 Munții Retezat



Uniunea Europeană



Harta distribuției speciei *Picus canus* în siturile Natura 2000 ROSPA0084 Munții Retezat și ROSCI0217 Retezat

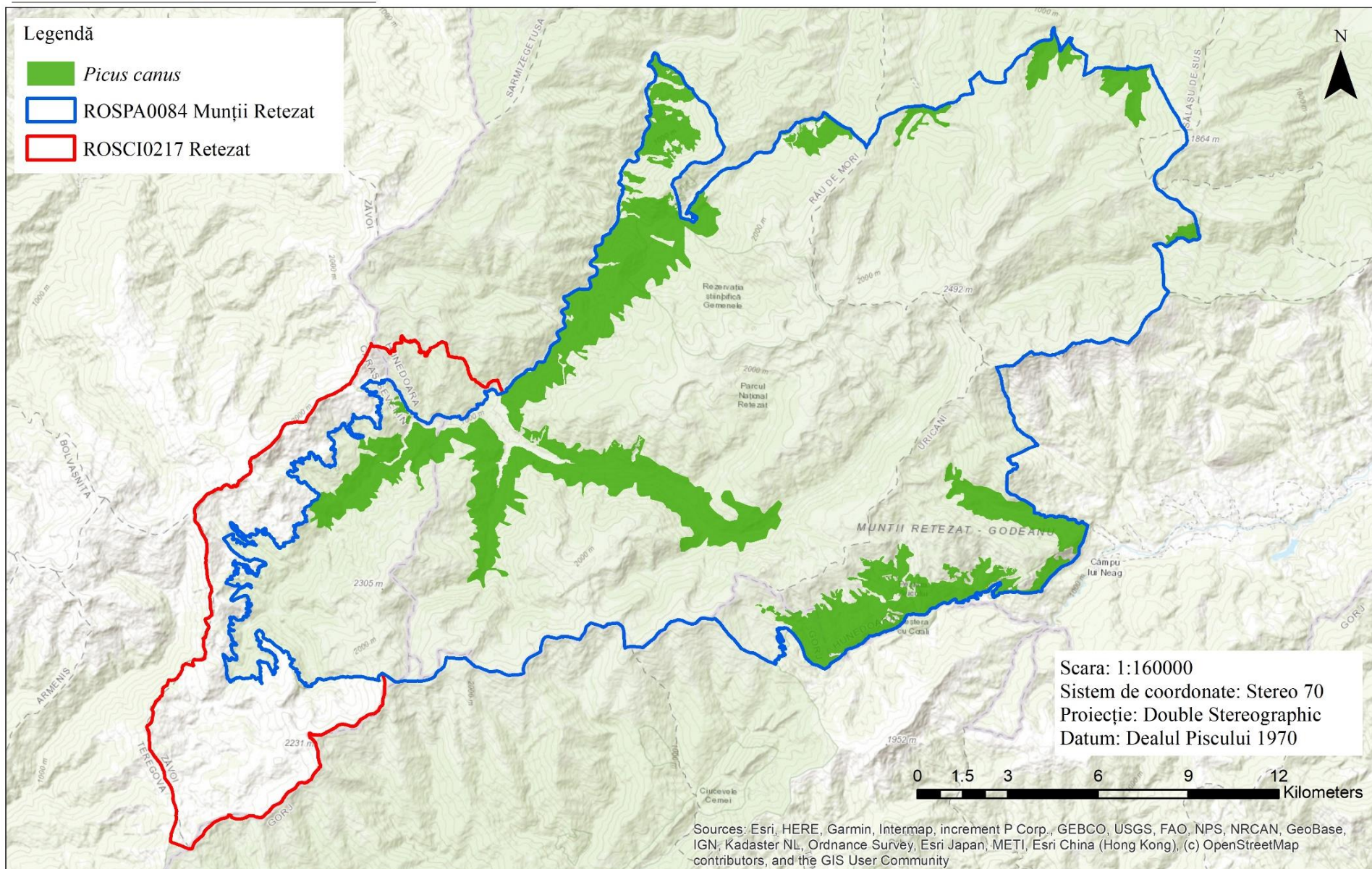

SMIS116950: Întărirea capacității pentru managementul adaptativ al capitalului natural din Parcul Național Retezat (incluzând rezervațiile 2,494 Gemenele, 2,496 Peștera Zeicului), împreună cu siturile Natura 2000 suprapuse parțial – ROSCI0217 Retezat și ROSPA0084 Munții Retezat



Uniunea Europeană



Harta distribuției speciei *Strix uralensis* în siturile Natura 2000 ROSPA0084 Munții Retezat și ROSCI0217 Retezat

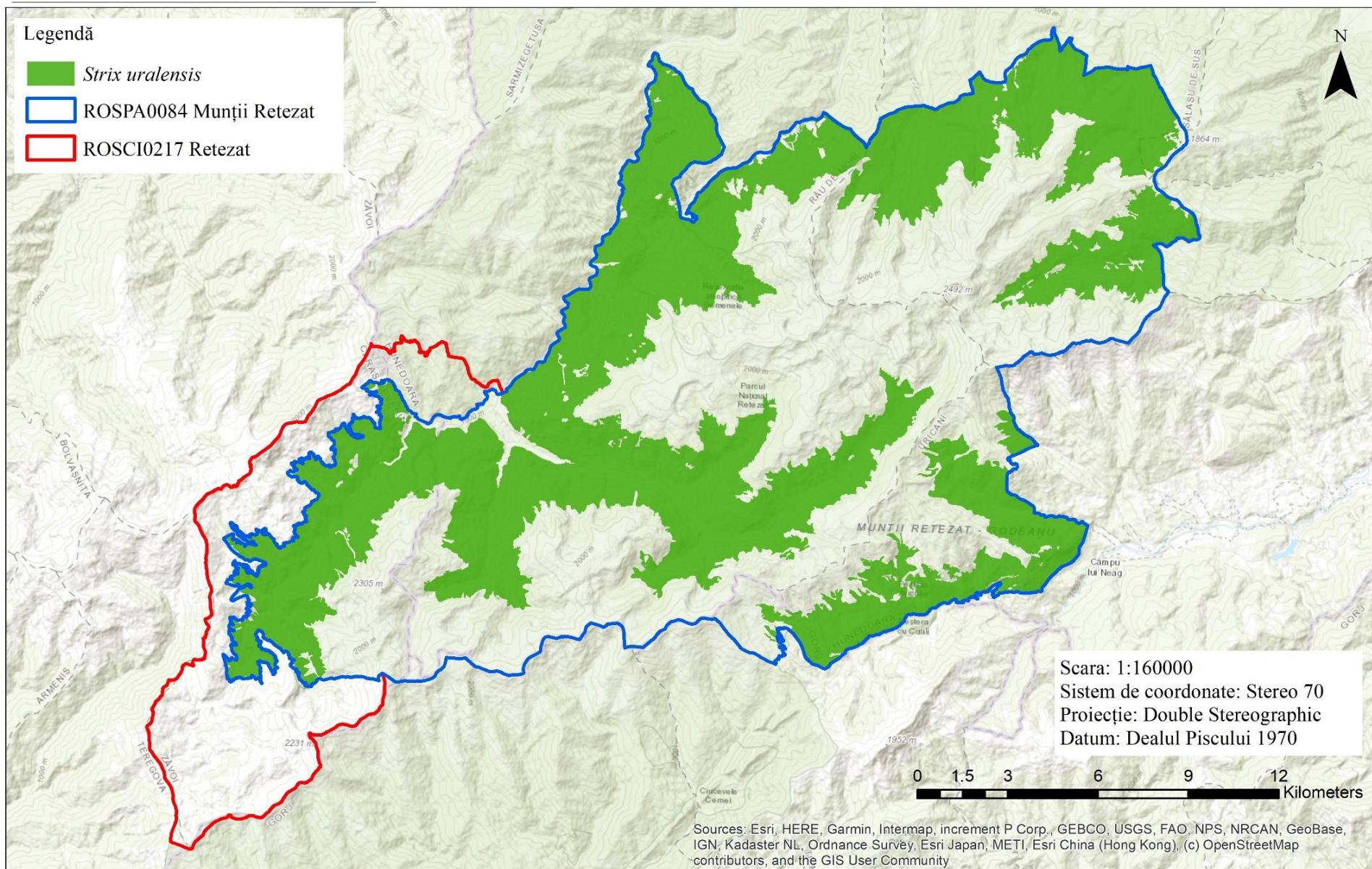

SMIS116950: Întărirea capacității pentru managementul adaptativ al capitalului natural din Parcul Național Retezat (incluzând rezervațiile 2,494 Gemenele, 2,496 Peștera Zeicului), împreună cu siturile Natura 2000 suprapuse parțial – ROSCI0217 Retezat și ROSPA0084 Munții Retezat

Hărțile distribuției speciilor de păsări de interes conservativ din Parcul Național Munții Retezat

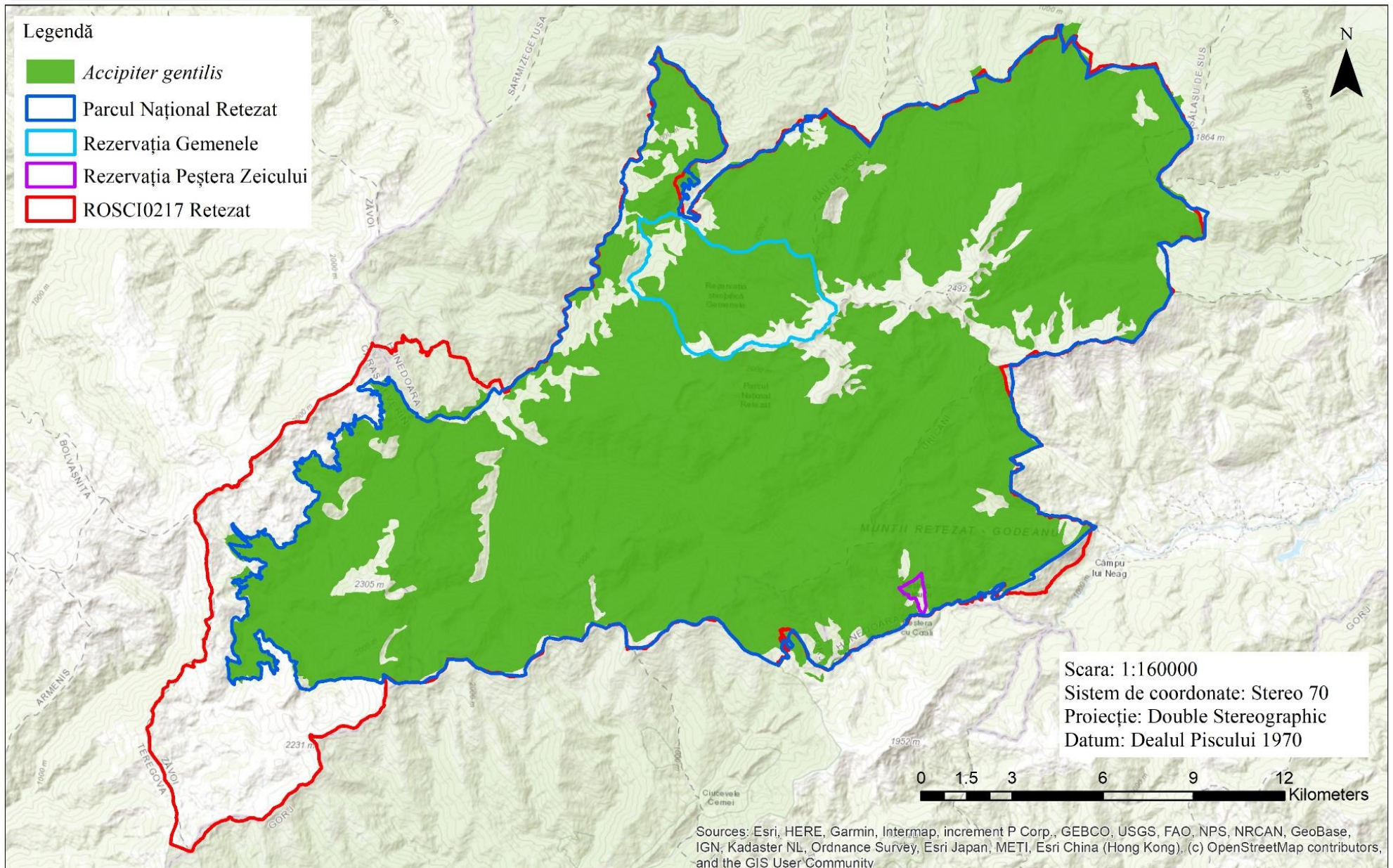



Uniunea Europeană



Harta distribuției speciei *Accipiter nisus* în situl Natura 2000 ROSCI0217 Retezat și în Parcul Național Retezat

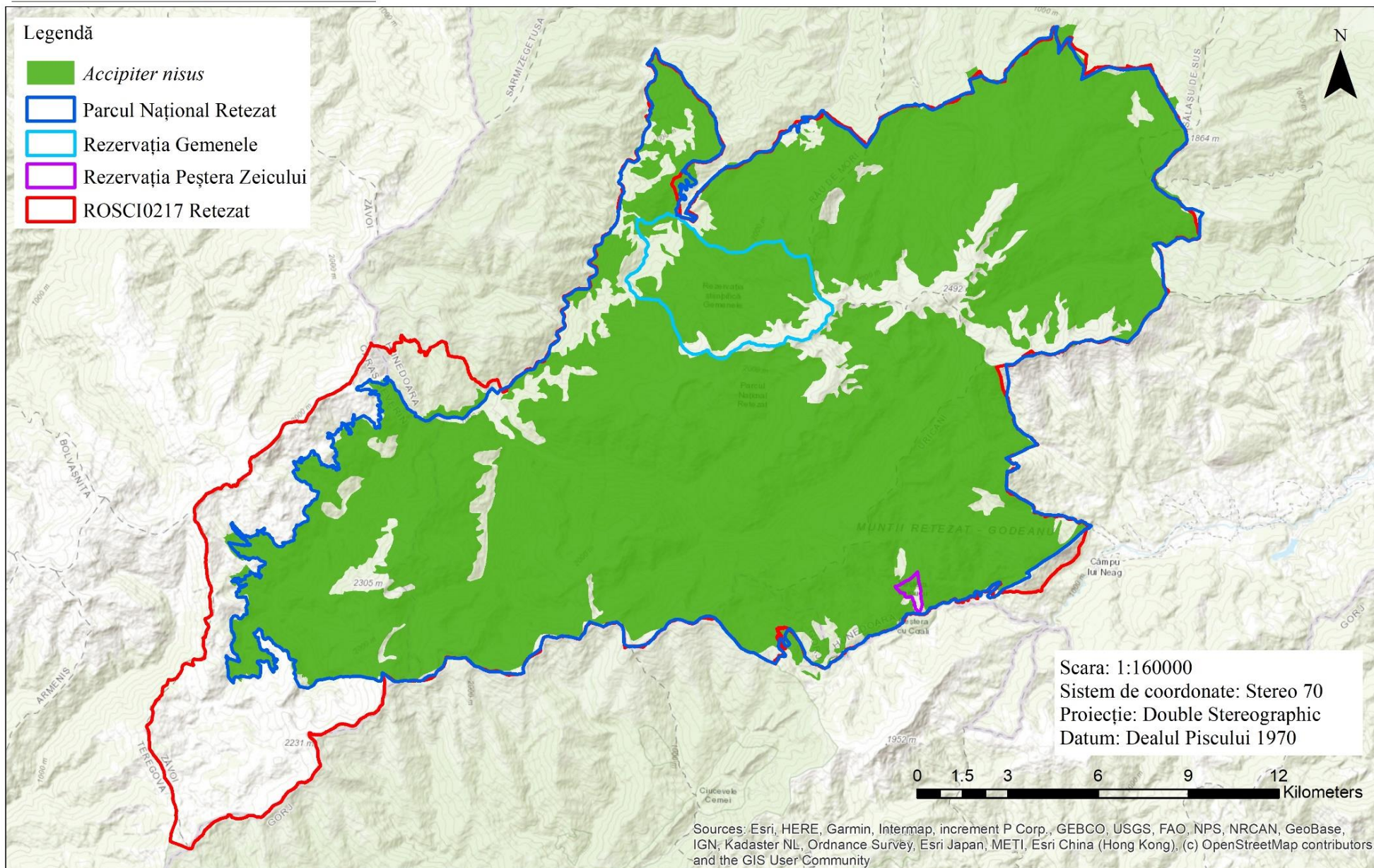

SMIS116950: Întărirea capacității pentru managementul adaptativ al capitalului natural din Parcul Național Retezat (incluzând rezervațiile 2,494 Gemenele, 2,496 Peștera Zeicului), împreună cu siturile Natura 2000 suprapuse parțial – ROSCI0217 Retezat și ROSPA0084 Munții Retezat



Uniunea Europeană



Harta distribuției speciei *Aegithalos caudatus* în situl Natura 2000 ROSCI0217 Retezat și în Parcul Național Retezat

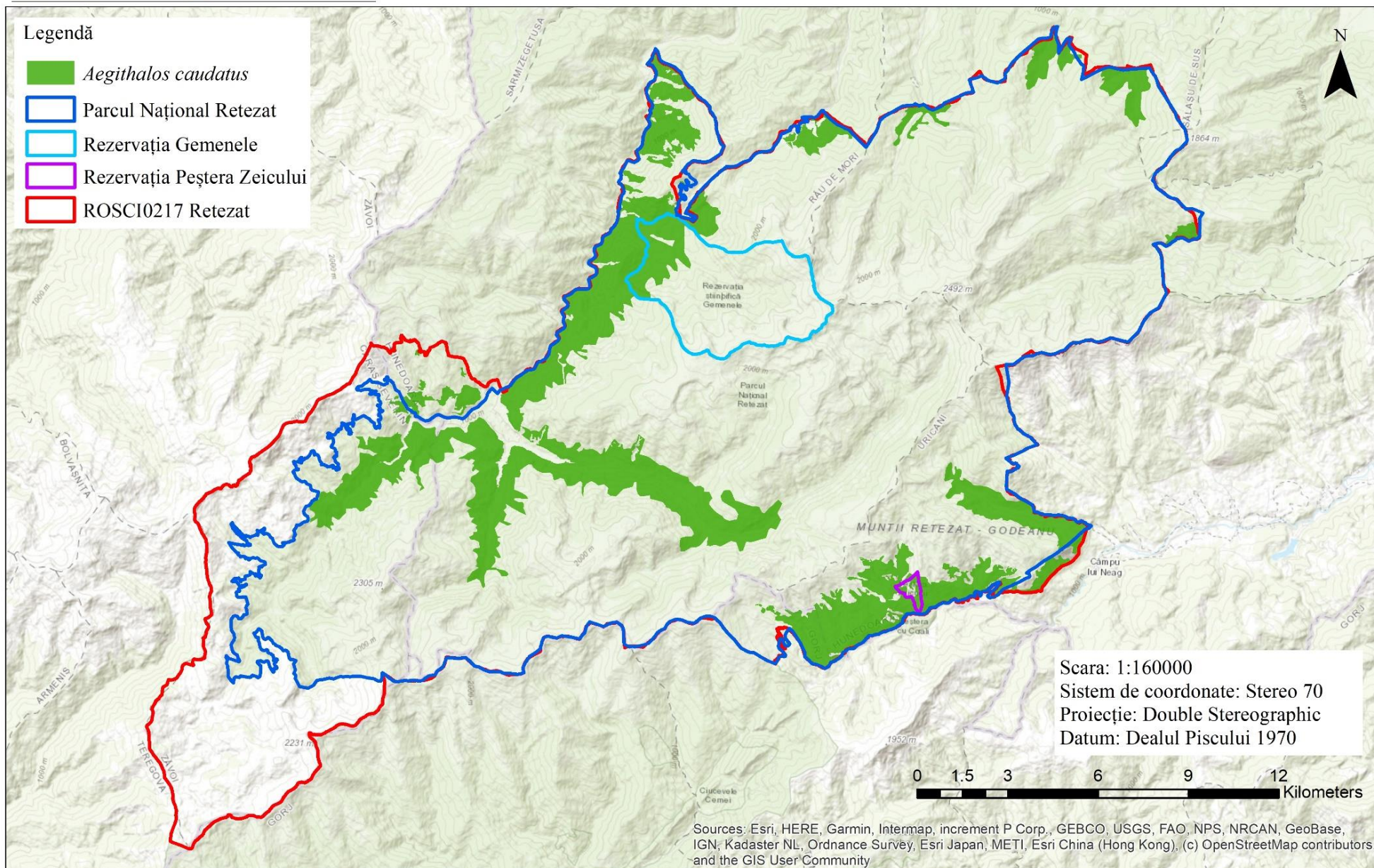

SMIS116950: Întărirea capacității pentru managementul adaptativ al capitalului natural din Parcul Național Retezat (incluzând rezervațiile 2,494 Gemenele, 2,496 Peștera Zeicului), împreună cu siturile Natura 2000 suprapuse parțial – ROSCI0217 Retezat și ROSPA0084 Munții Retezat



Uniunea Europeană



Harta distribuției speciei *Alauda arvensis* în situl Natura 2000 ROSCI0217 Retezat și în Parcul Național Retezat

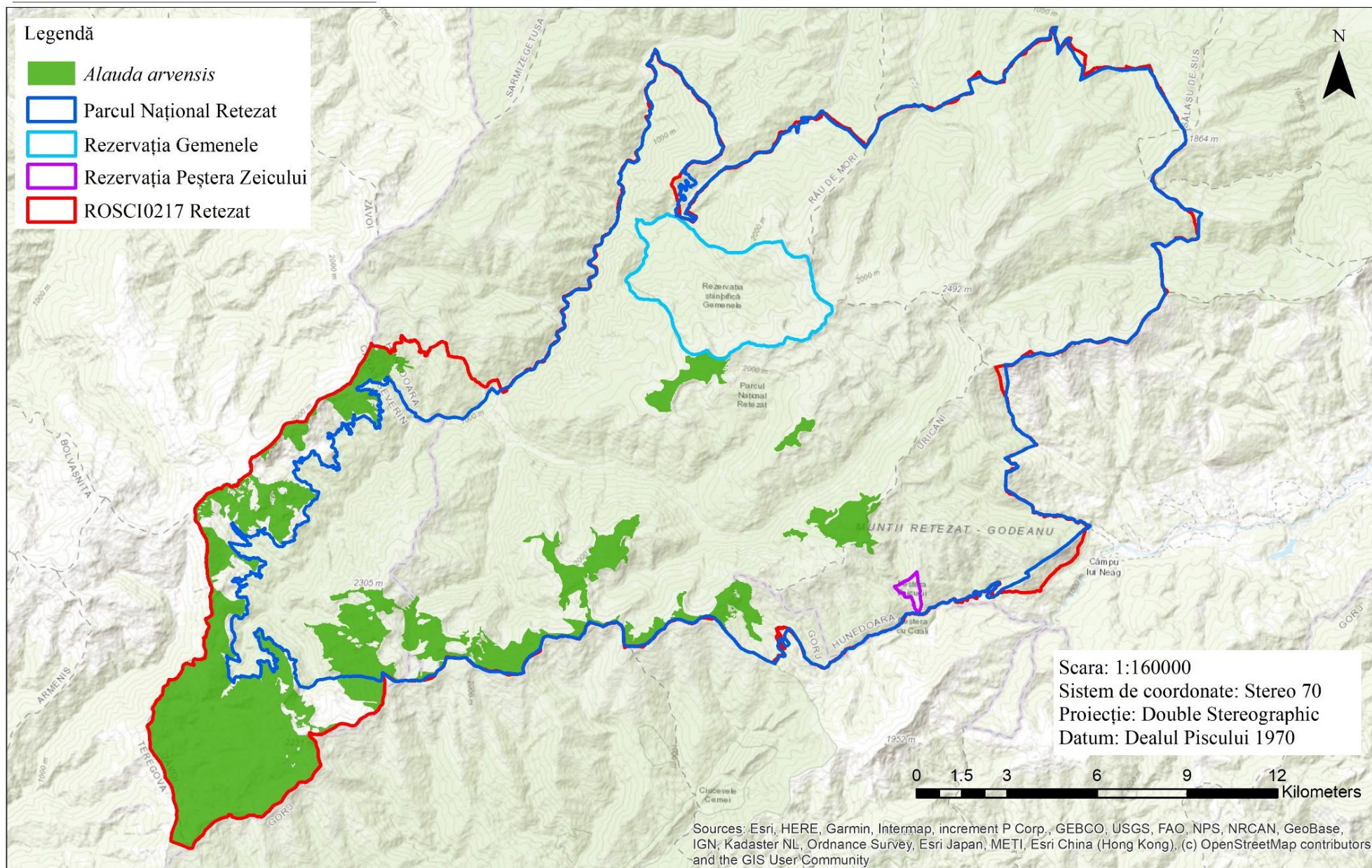

SMIS116950: Întărirea capacității pentru managementul adaptativ al capitalului natural din Parcul Național Retezat (incluzând rezervațiile 2,494 Gemenele, 2,496 Peștera Zeicului), împreună cu siturile Natura 2000 suprapuse parțial – ROSCI0217 Retezat și ROSPA0084 Munții Retezat



Uniunea Europeană



Instrumente Structurale
2014-2020

Harta distribuției speciei *Anas platyrhynchos* în situl Natura 2000 ROSCI0217 Retezat și în Parcul Național Retezat

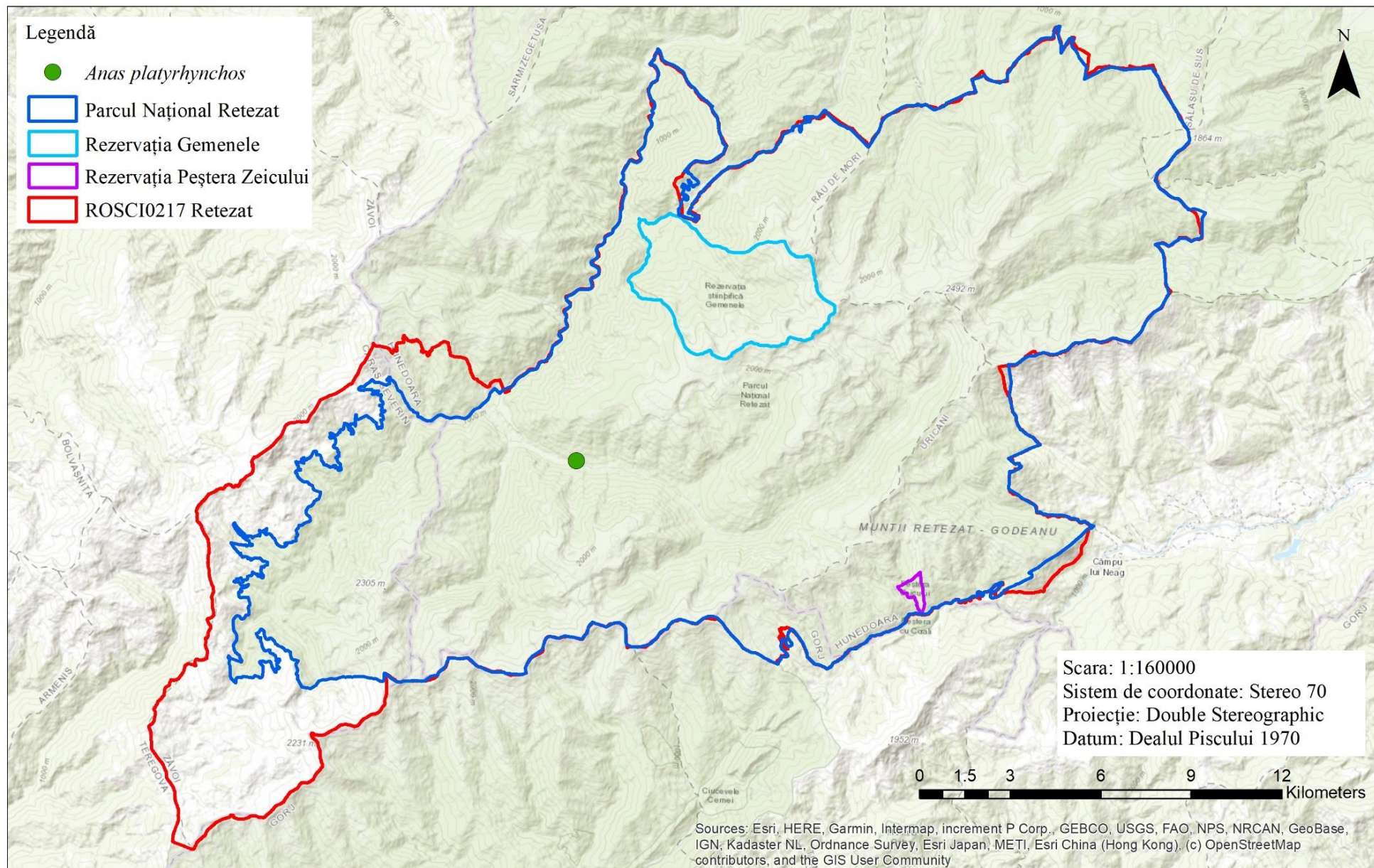

SMIS116950: Întărirea capacității pentru managementul adaptativ al capitalului natural din Parcul Național Retezat (incluzând rezervațiile 2,494 Gemenele, 2,496 Peștera Zeicului), împreună cu siturile Natura 2000 suprapuse parțial – ROSCI0217 Retezat și ROSPA0084 Munții Retezat



Uniunea Europeană



Harta distribuției speciei *Anthus spinoletta* în situl Natura 2000 ROSCI0217 Retezat și în Parcul Național Retezat

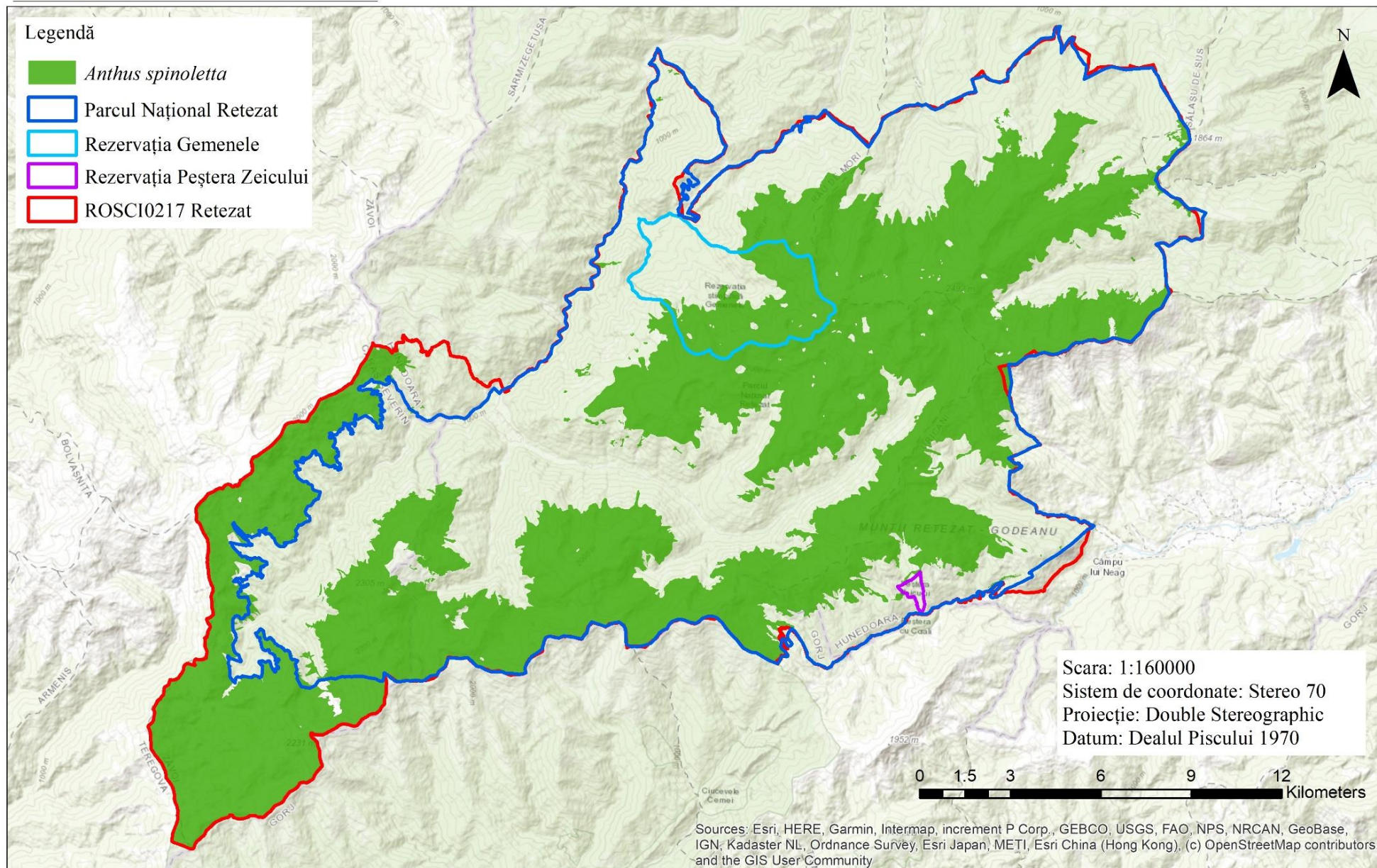

SMIS116950: Întărirea capacității pentru managementul adaptativ al capitalului natural din Parcul Național Retezat (incluzând rezervațiile 2,494 Gemenele, 2,496 Peștera Zeicului), împreună cu siturile Natura 2000 suprapuse parțial – ROSCI0217 Retezat și ROSPA0084 Munții Retezat



Uniunea Europeană



Harta distribuției speciei *Anthus trivialis* în situl Natura 2000 ROSCI0217 Retezat și în Parcul Național Retezat

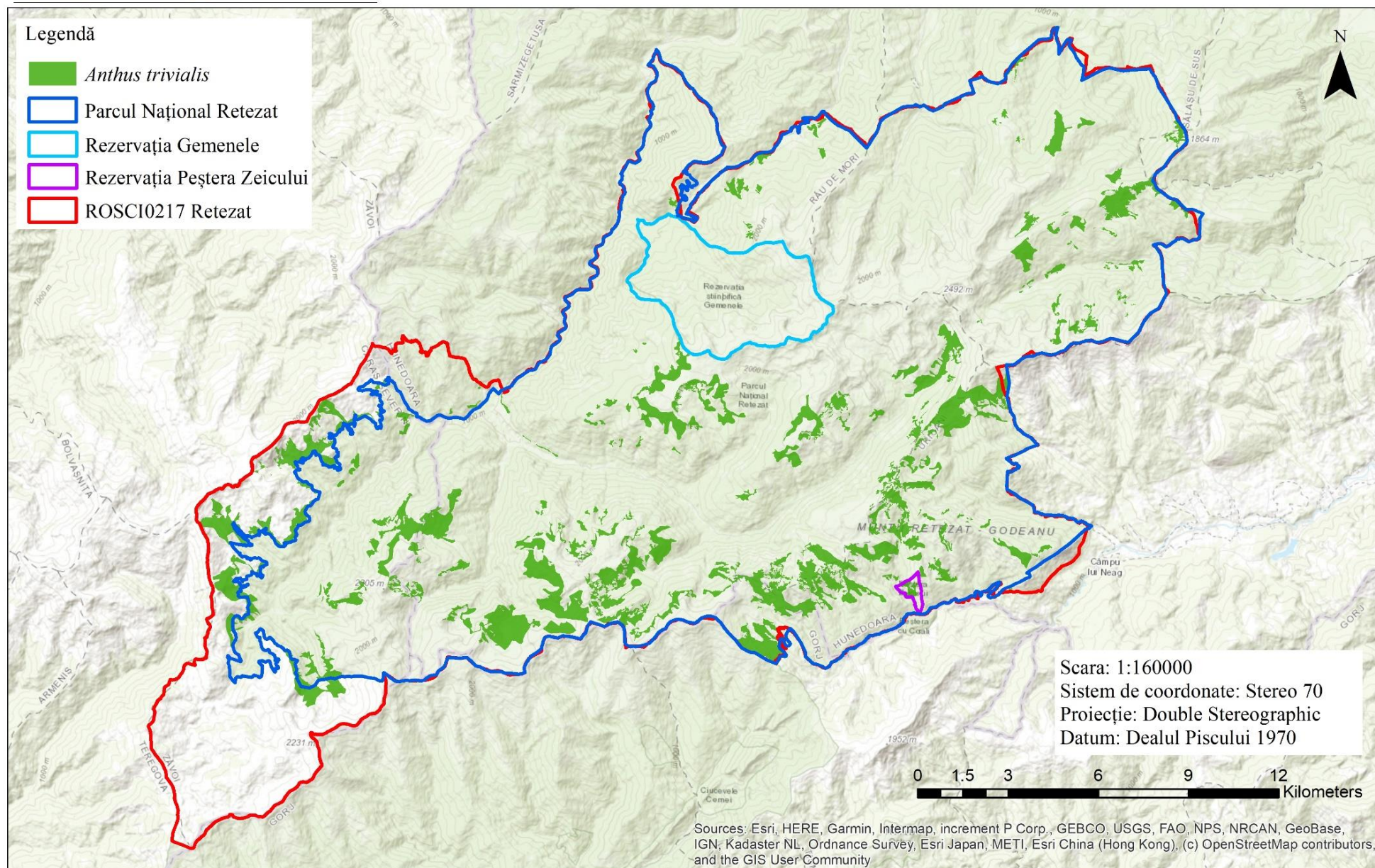

SMIS116950: Întărirea capacității pentru managementul adaptativ al capitalului natural din Parcul Național Retezat (incluzând rezervațiile 2,494 Gemenele, 2,496 Peștera Zeicului), împreună cu siturile Natura 2000 suprapuse parțial – ROSCI0217 Retezat și ROSPA0084 Munții Retezat



Uniunea Europeană



Harta distribuției speciei *Apus melba* în situl Natura 2000 ROSCI0217 Retezat și în Parcul Național Retezat

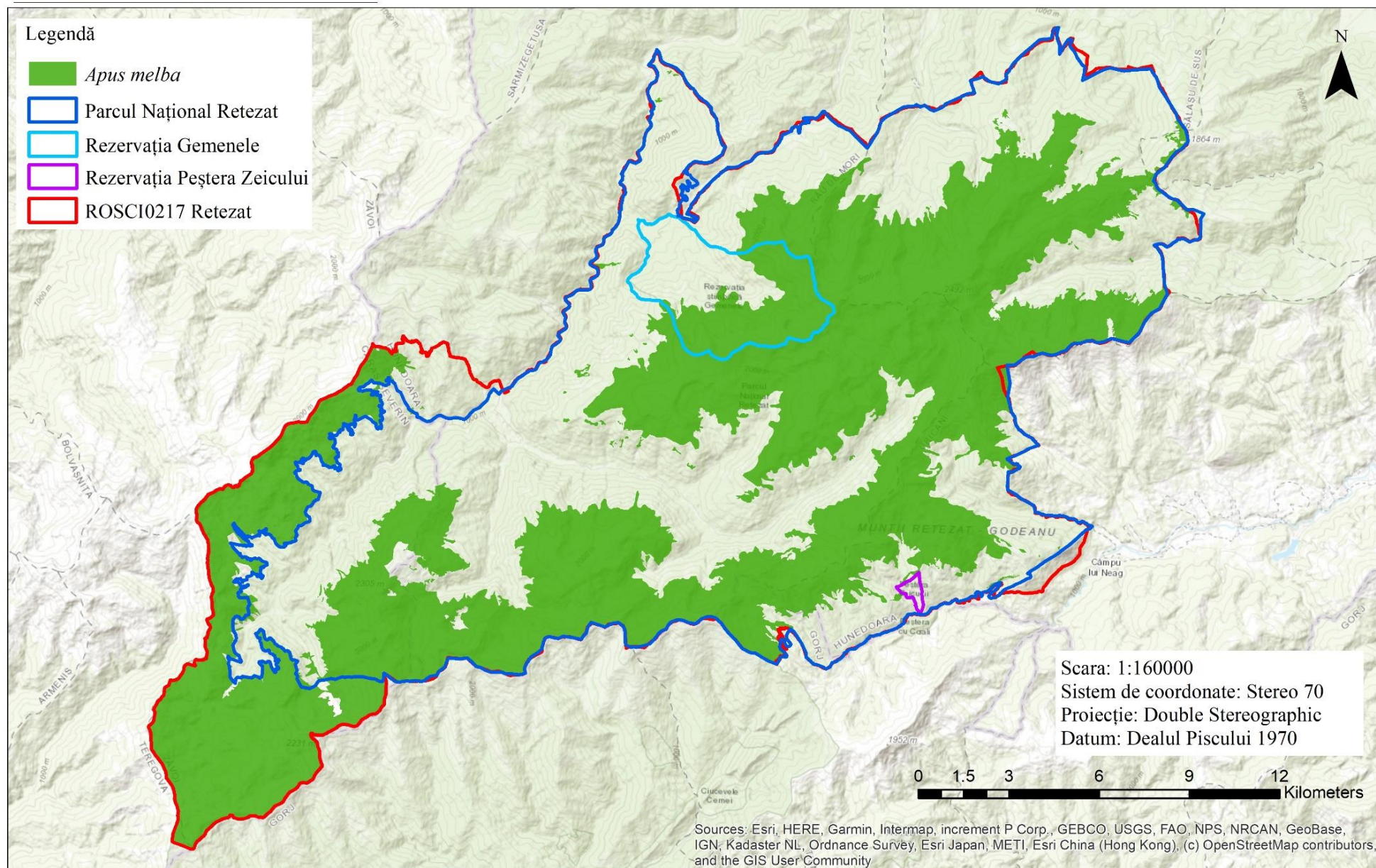

SMIS116950: Întărirea capacității pentru managementul adaptativ al capitalului natural din Parcul Național Retezat (incluzând rezervațiile 2,494 Gemenele, 2,496 Peștera Zeicului), împreună cu siturile Natura 2000 suprapuse parțial – ROSCI0217 Retezat și ROSPA0084 Munții Retezat



Uniunea Europeană



Harta distribuției speciei *Buteo buteo* în situl Natura 2000 ROSCI0217 Retezat și în Parcul Național Retezat

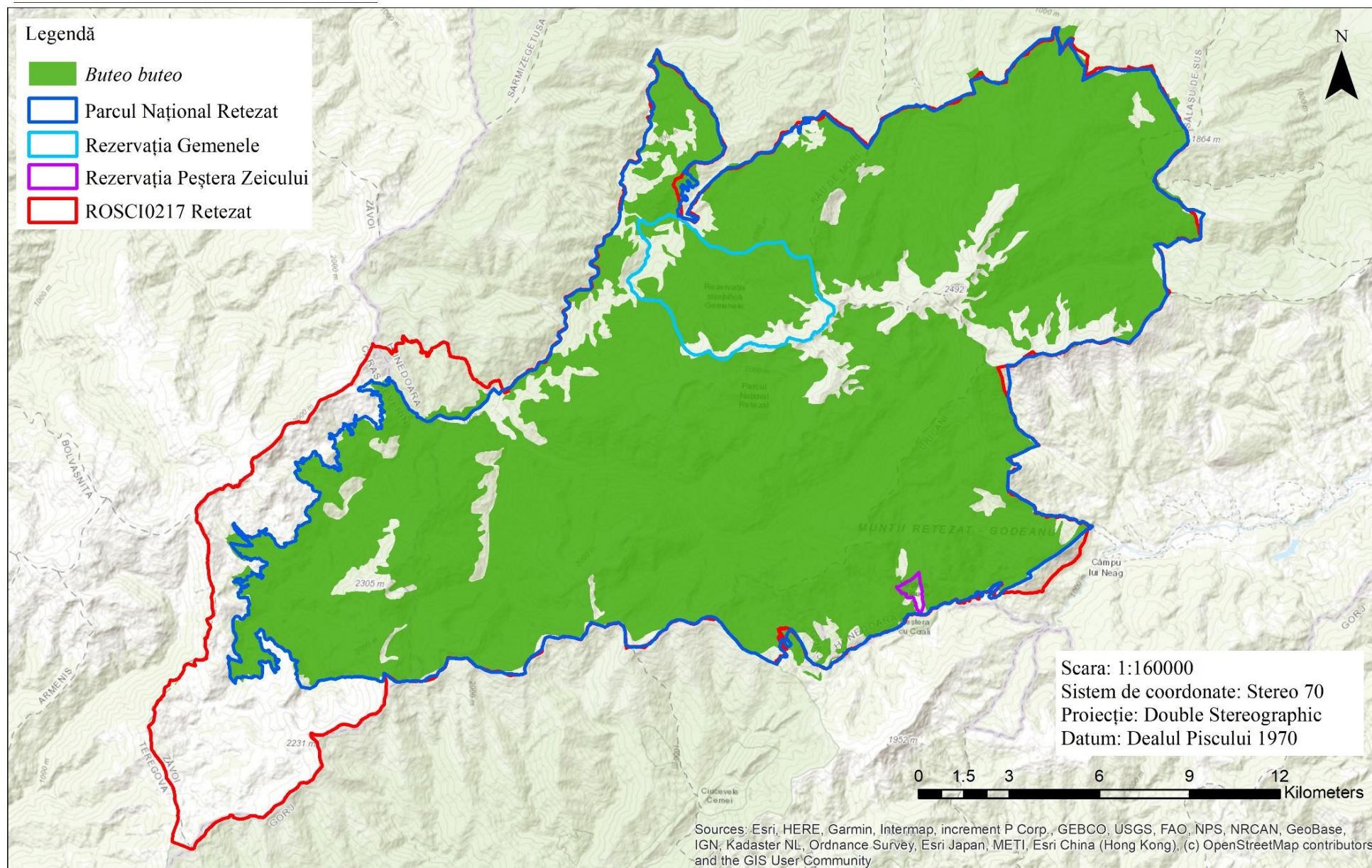

SMIS116950: Întărirea capacității pentru managementul adaptativ al capitalului natural din Parcul Național Retezat (incluzând rezervațiile 2,494 Gemenele, 2,496 Peștera Zeicului), împreună cu siturile Natura 2000 suprapuse parțial – ROSCI0217 Retezat și ROSPA0084 Munții Retezat



Uniunea Europeană



Harta distribuției speciei *Carduelis spinus* în situl Natura 2000 ROSCI0217 Retezat și în Parcul Național Retezat

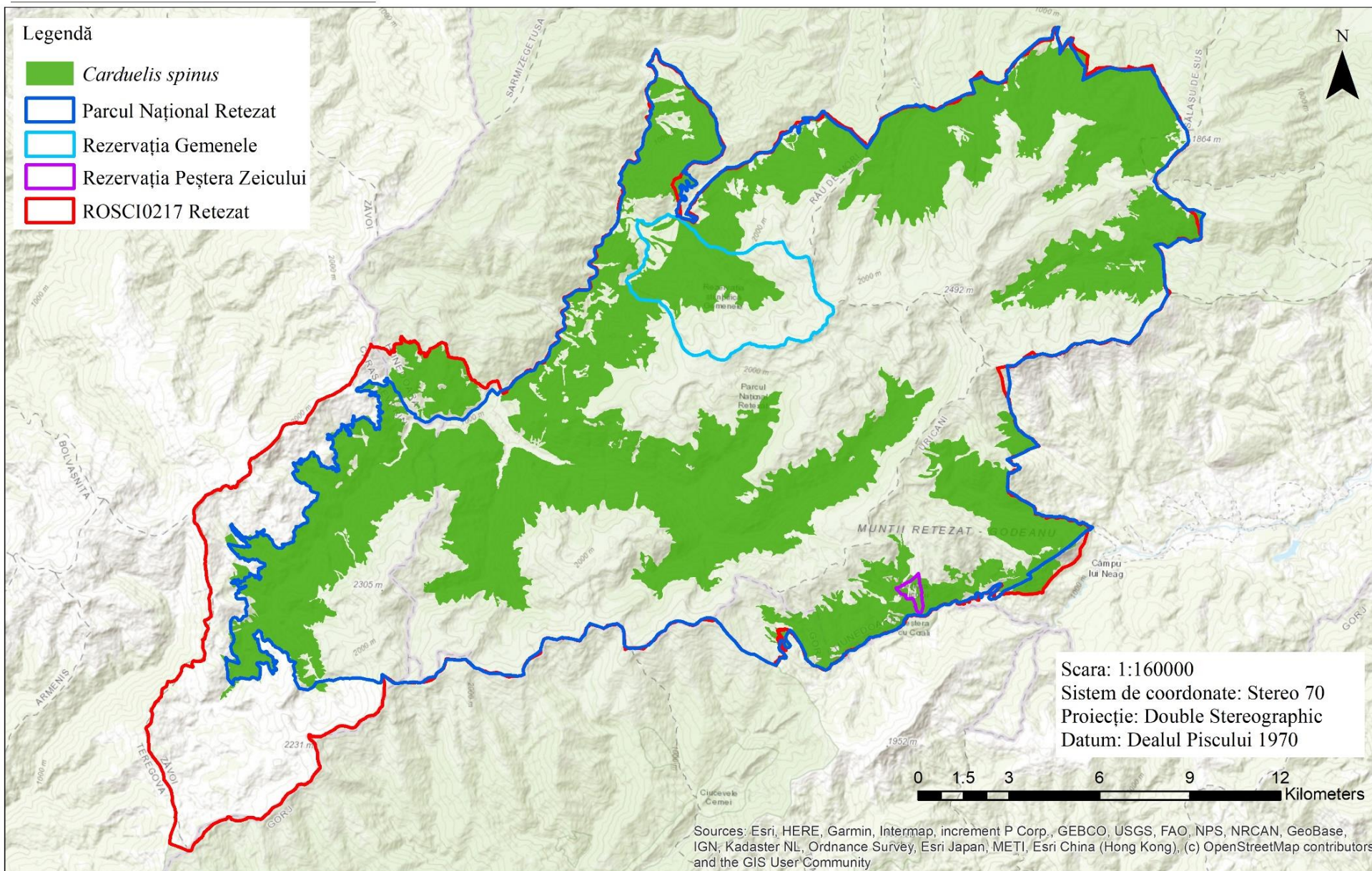

SMIS116950: Întărirea capacității pentru managementul adaptativ al capitalului natural din Parcul Național Retezat (incluzând rezervațiile 2,494 Gemenele, 2,496 Peștera Zeicului), împreună cu siturile Natura 2000 suprapuse parțial – ROSCI0217 Retezat și ROSPA0084 Munții Retezat



Uniunea Europeană



Harta distribuției speciei *Certhia familiaris* în situl Natura 2000 ROSCI0217 Retezat și în Parcul Național Retezat

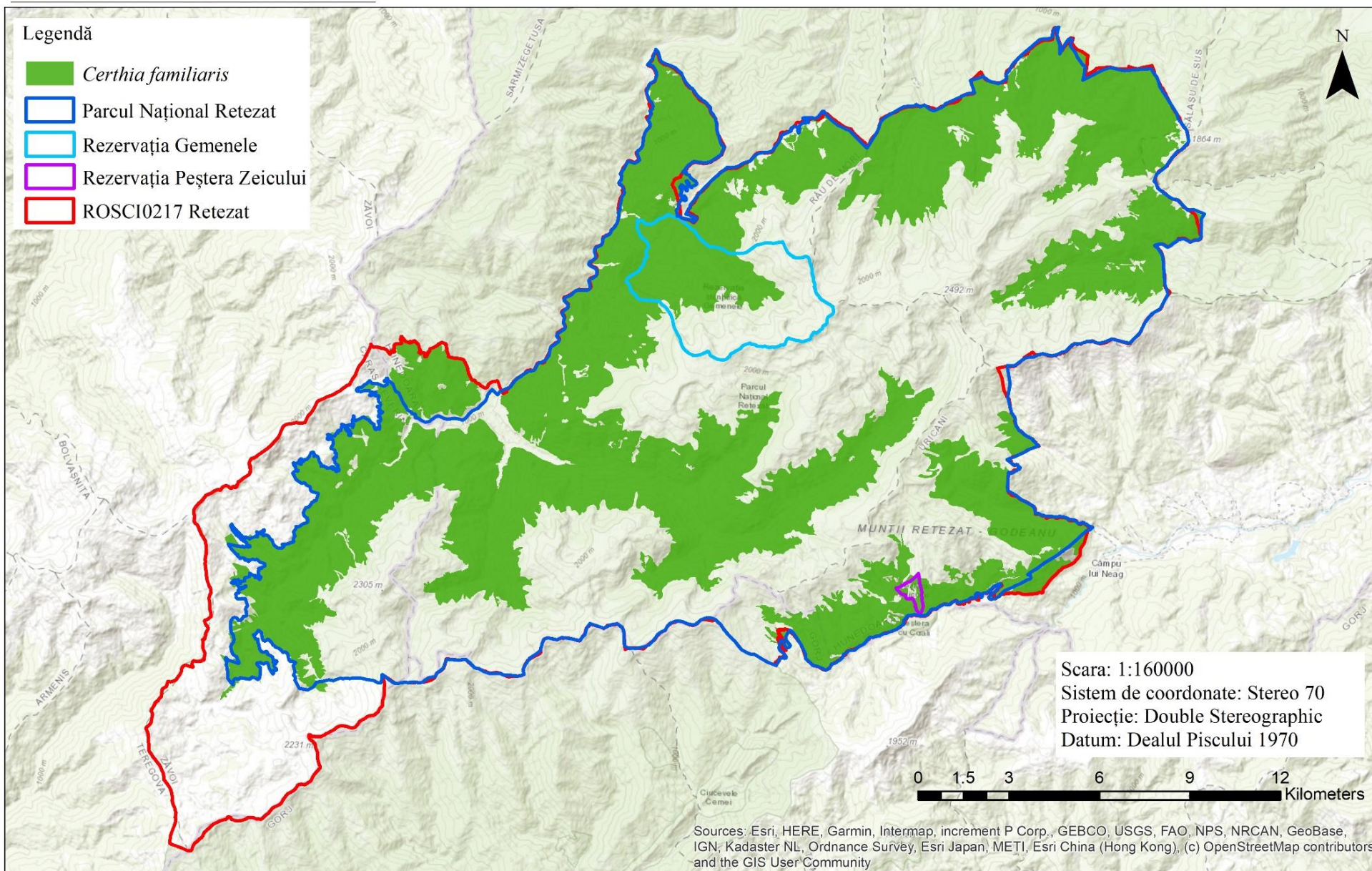

SMIS116950: Întărirea capacității pentru managementul adaptativ al capitalului natural din Parcul Național Retezat (incluzând rezervațiile 2,494 Gemenele, 2,496 Peștera Zeicului), împreună cu siturile Natura 2000 suprapuse parțial – ROSCI0217 Retezat și ROSPA0084 Munții Retezat



Uniunea Europeană



Harta distribuției speciei *Cinclus cinclus* în situl Natura 2000 ROSCI0217 Retezat și în Parcul Național Retezat

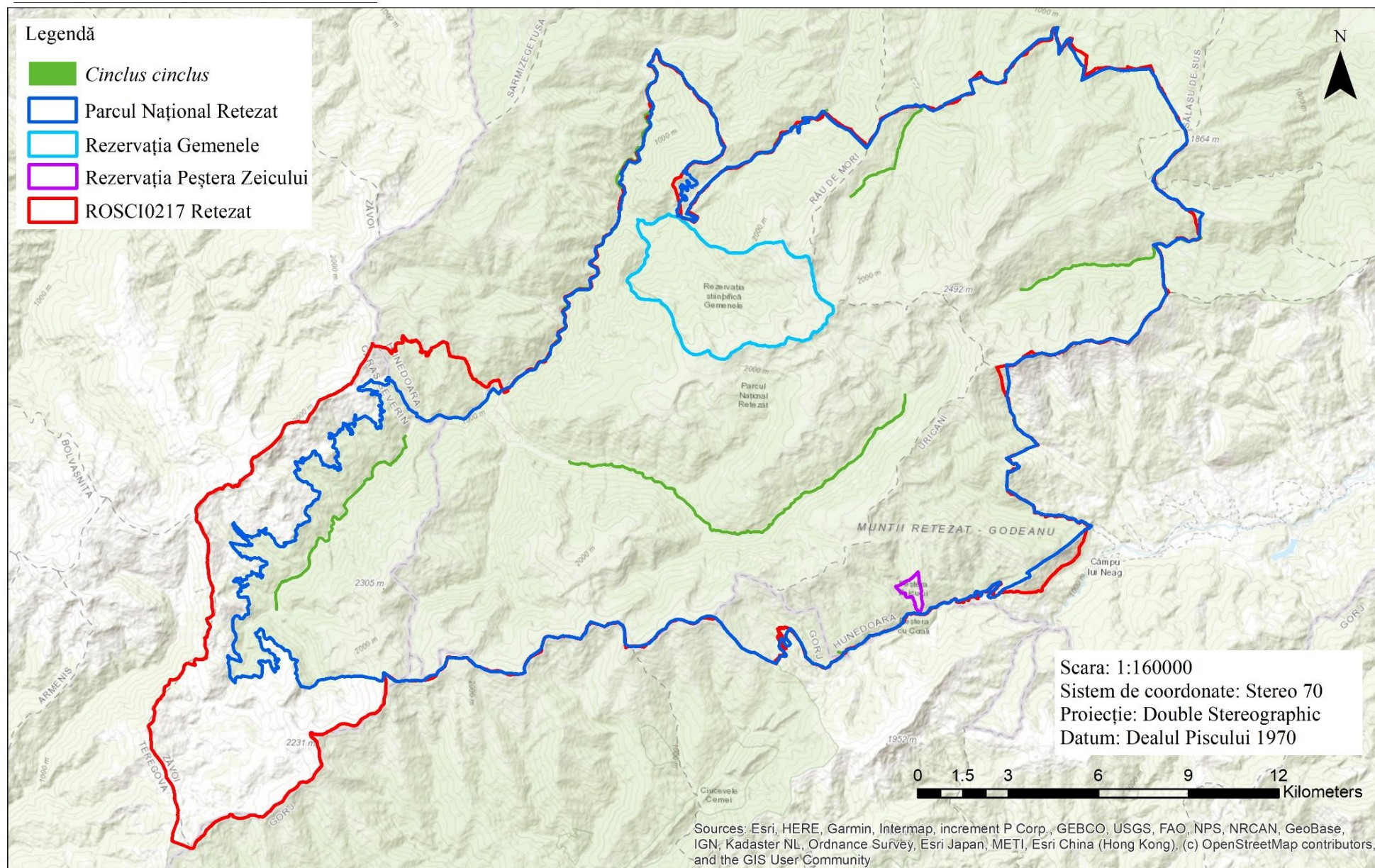

SMIS116950: Întărirea capacității pentru managementul adaptativ al capitalului natural din Parcul Național Retezat (incluzând rezervațiile 2,494 Gemenele, 2,496 Peștera Zeicului), împreună cu siturile Natura 2000 suprapuse parțial – ROSCI0217 Retezat și ROSPA0084 Munții Retezat



Uniunea Europeană



Harta distribuției speciei *Coccothraustes coccothraustes* în situl Natura 2000 ROSCI0217 Retezat și în Parcul Național Retezat

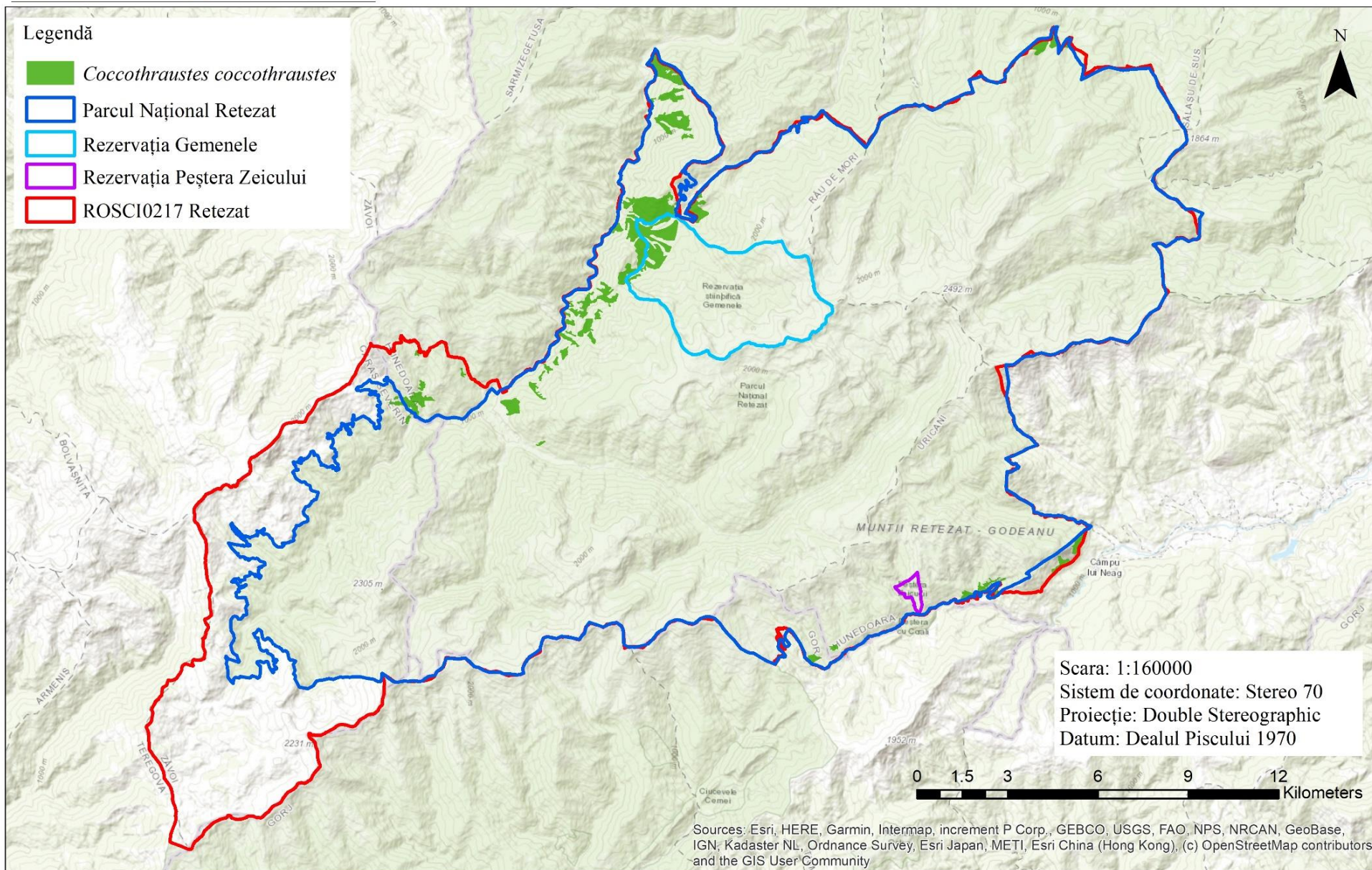

SMIS116950: Întărirea capacității pentru managementul adaptativ al capitalului natural din Parcul Național Retezat (incluzând rezervațiile 2,494 Gemenele, 2,496 Peștera Zeicului), împreună cu siturile Natura 2000 suprapuse parțial – ROSCI0217 Retezat și ROSPA0084 Munții Retezat



Uniunea Europeană



Harta distribuției speciei *Columba oenas* în situl Natura 2000 ROSCI0217 Retezat și în Parcul Național Retezat

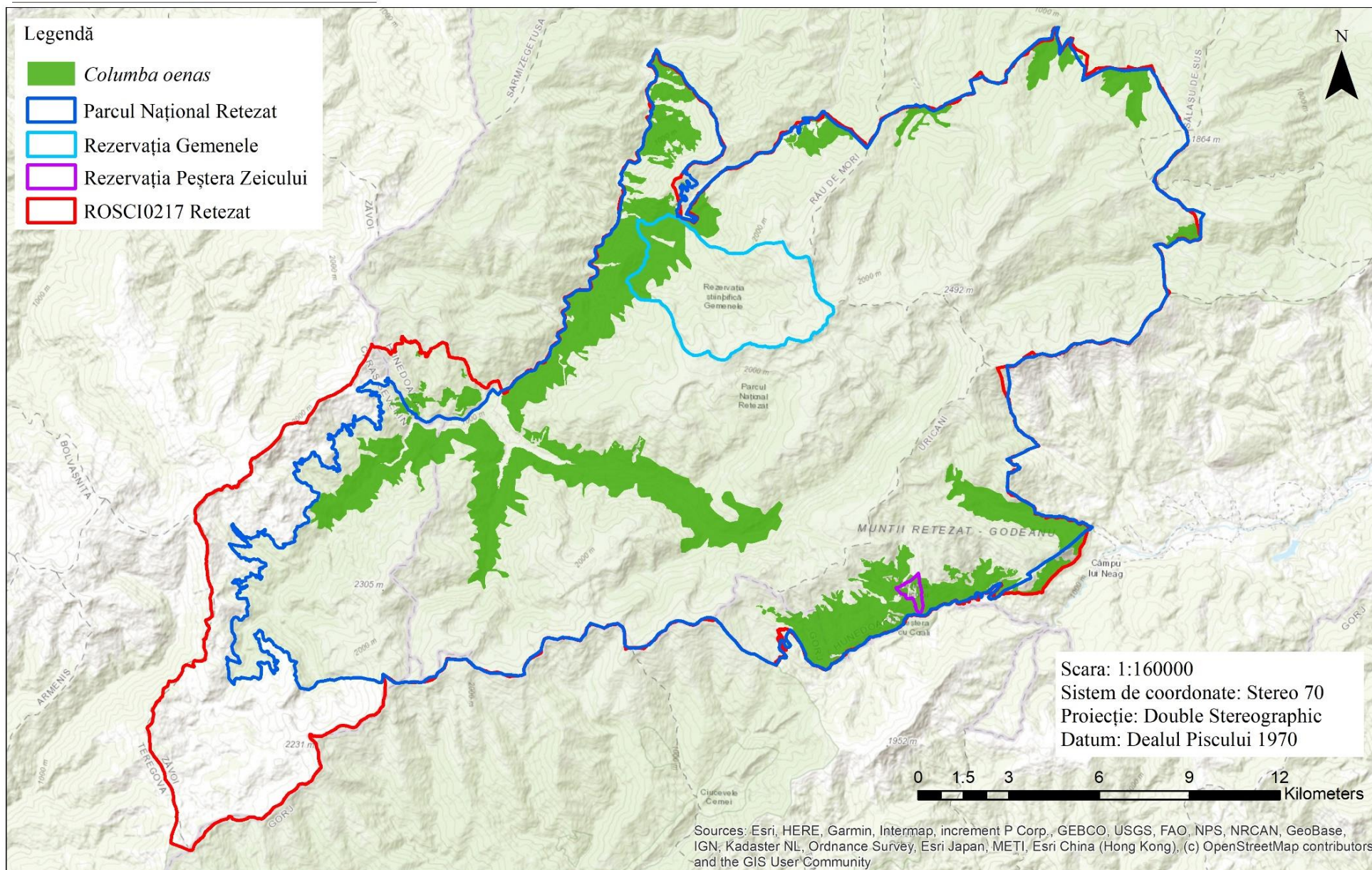

SMIS116950: Întărirea capacității pentru managementul adaptativ al capitalului natural din Parcul Național Retezat (incluzând rezervațiile 2,494 Gemenele, 2,496 Peștera Zeicului), împreună cu siturile Natura 2000 suprapuse parțial – ROSCI0217 Retezat și ROSPA0084 Munții Retezat



Uniunea Europeană



Harta distribuției speciei *Columba palumbus* în situl Natura 2000 ROSCI0217 Retezat și în Parcul Național Retezat

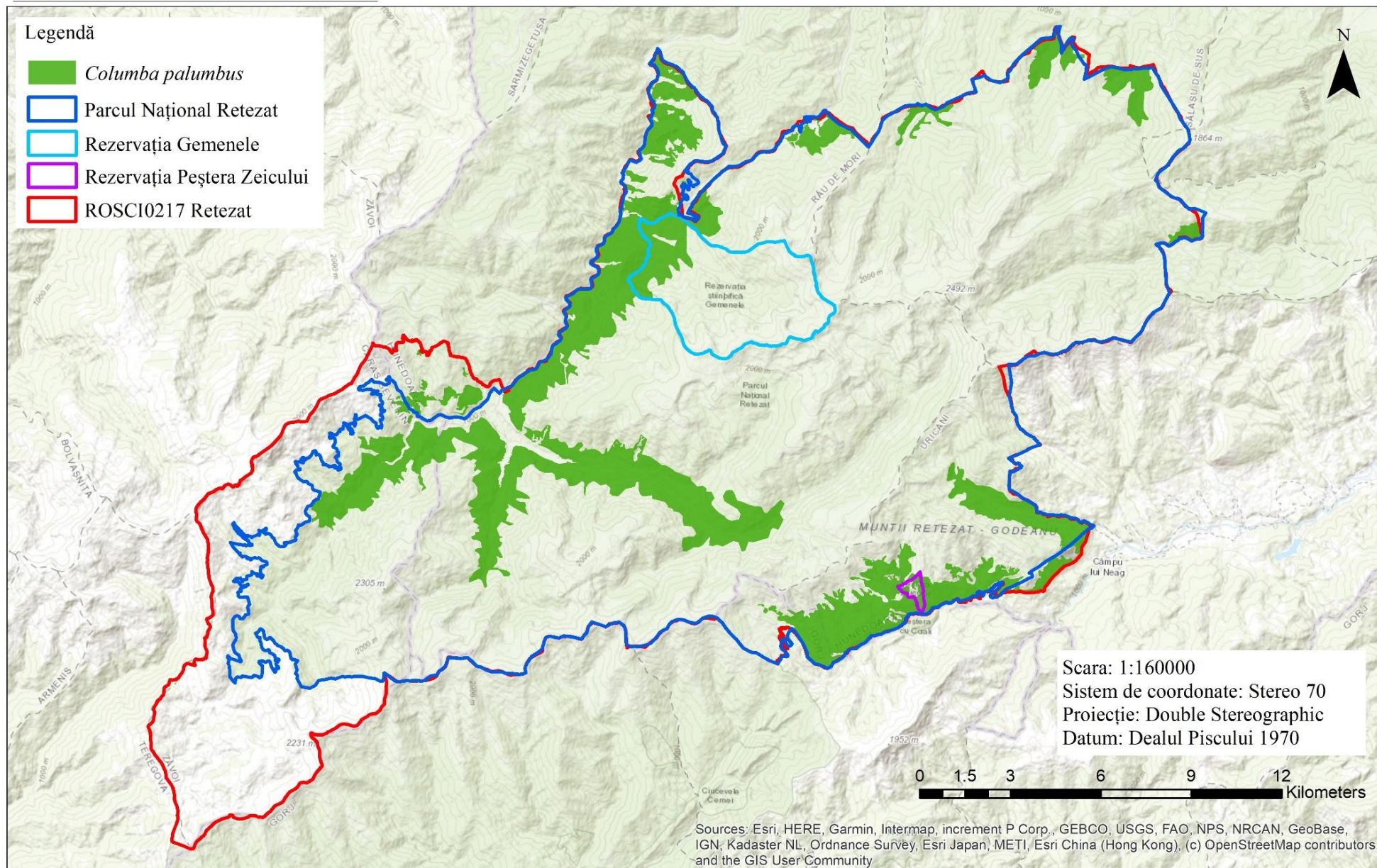

SMIS116950: Întărirea capacității pentru managementul adaptativ al capitalului natural din Parcul Național Retezat (incluzând rezervațiile 2,494 Gemenele, 2,496 Peștera Zeicului), împreună cu siturile Natura 2000 suprapuse parțial – ROSCI0217 Retezat și ROSPA0084 Munții Retezat



Uniunea Europeană



Harta distribuției speciei *Corvus corax* în situl Natura 2000 ROSCI0217 Retezat și în Parcul Național Retezat

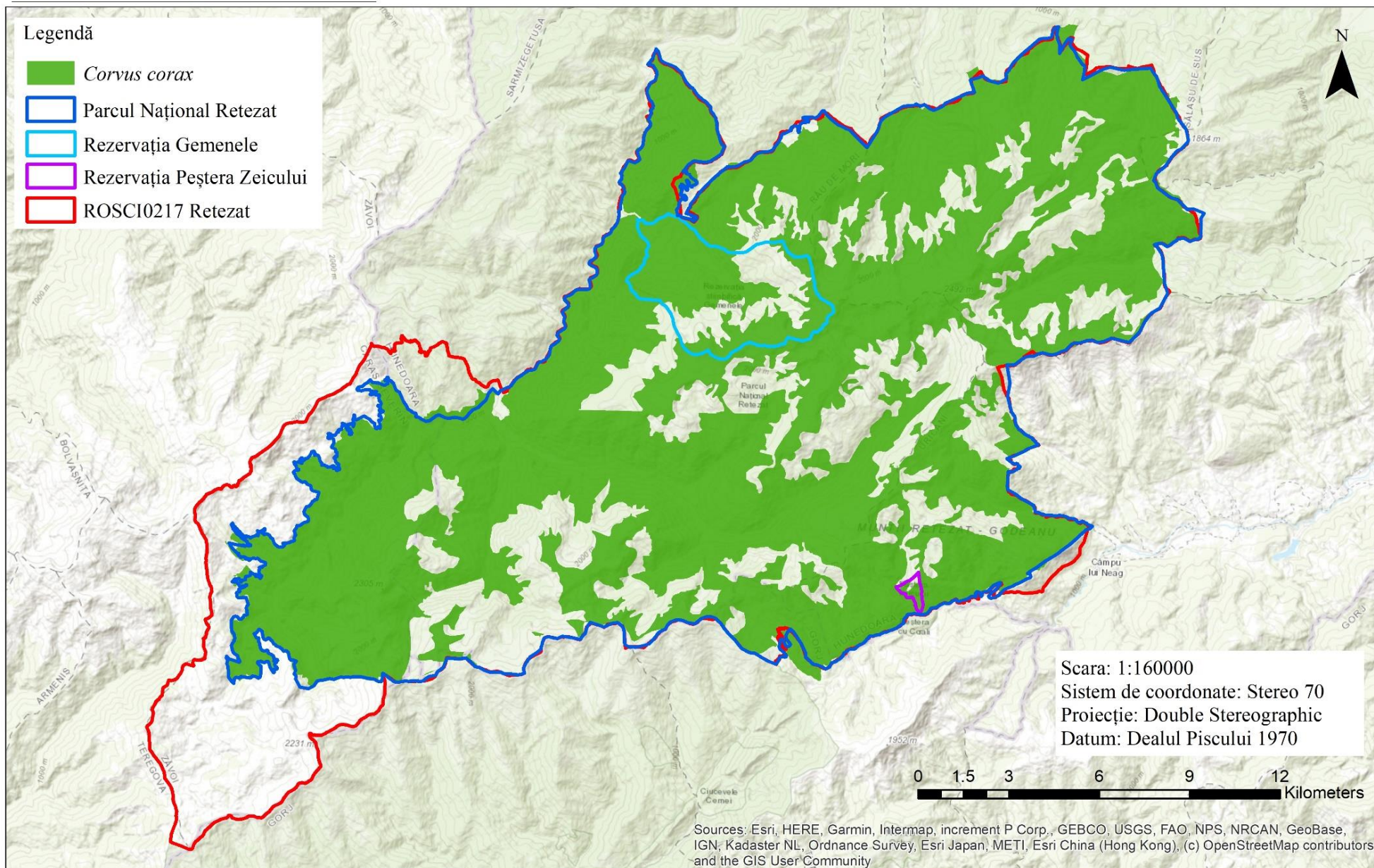

SMIS116950: Întărirea capacității pentru managementul adaptativ al capitalului natural din Parcul Național Retezat (incluzând rezervațiile 2,494 Gemenele, 2,496 Peștera Zeicului), împreună cu siturile Natura 2000 suprapuse parțial – ROSCI0217 Retezat și ROSPA0084 Munții Retezat



Uniunea Europeană



Harta distribuției speciei *Coturnix coturnix* în situl Natura 2000 ROSCI0217 Retezat și în Parcul Național Retezat

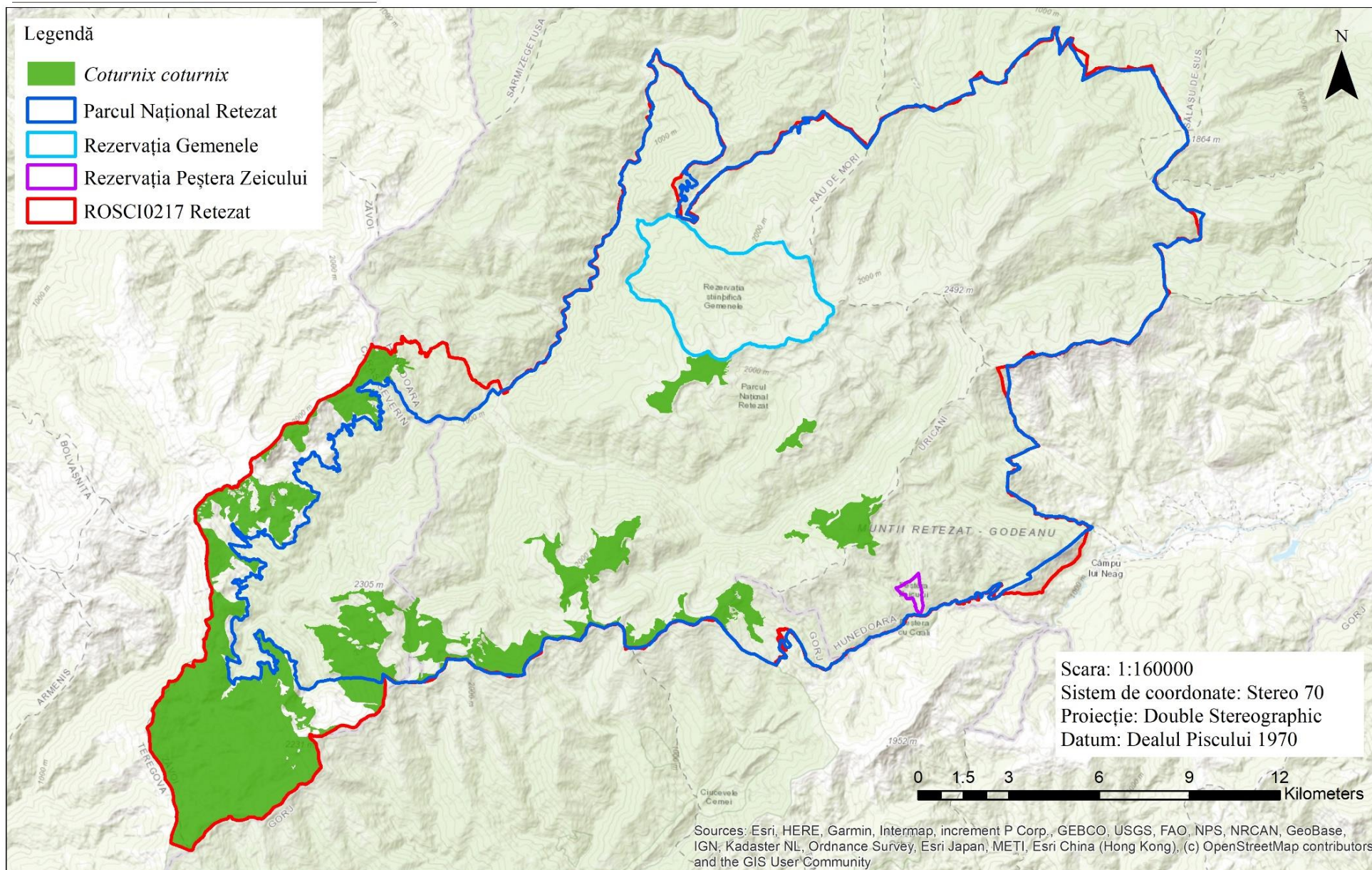

SMIS116950: Întărirea capacității pentru managementul adaptativ al capitalului natural din Parcul Național Retezat (incluzând rezervațiile 2,494 Gemenele, 2,496 Peștera Zeicului), împreună cu siturile Natura 2000 suprapuse parțial – ROSCI0217 Retezat și ROSPA0084 Munții Retezat



Uniunea Europeană



Harta distribuției speciei *Cuculus canorus* în situl Natura 2000 ROSCI0217 Retezat și în Parcul Național Retezat

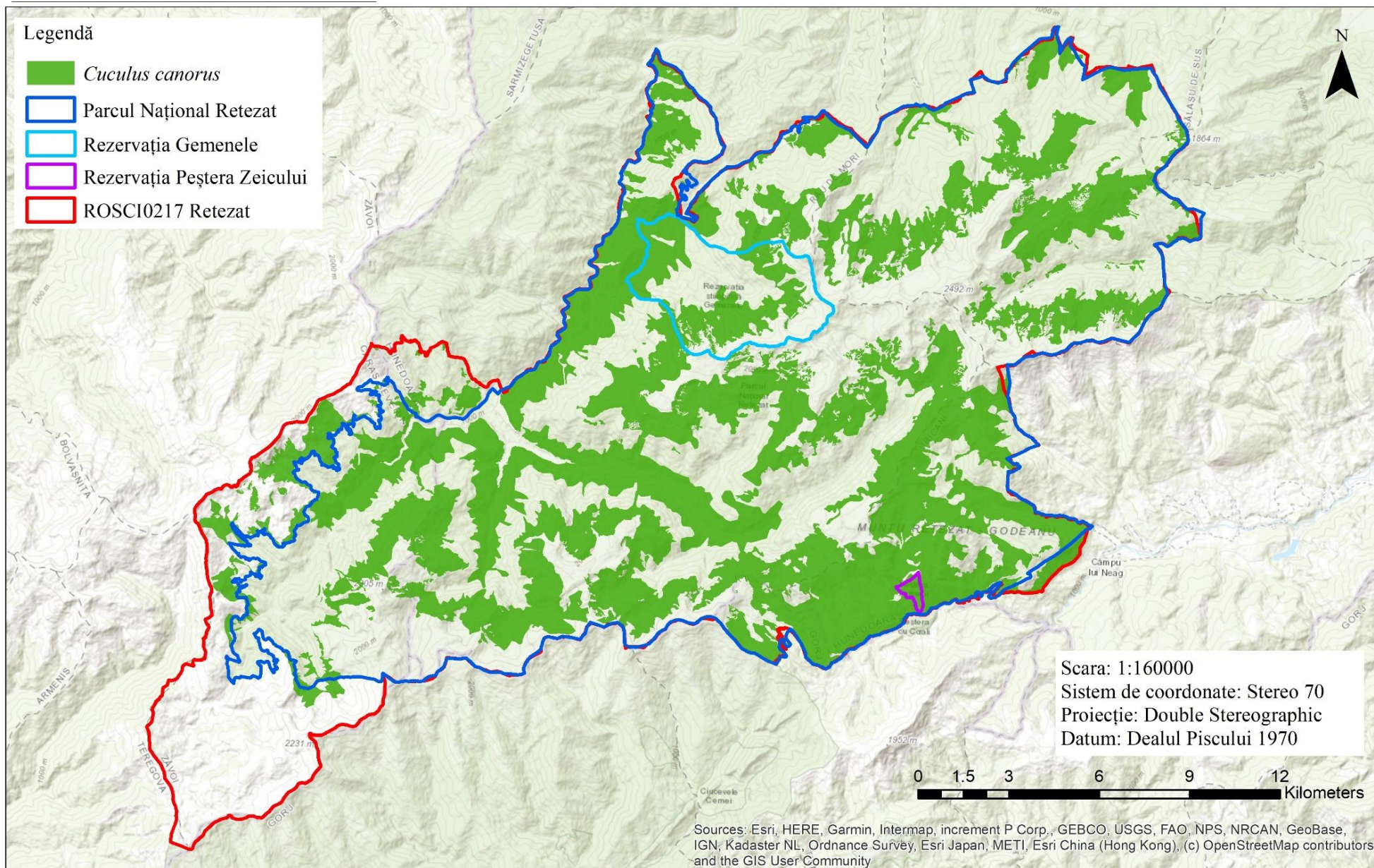

SMIS116950: Întărirea capacității pentru managementul adaptativ al capitalului natural din Parcul Național Retezat (incluzând rezervațiile 2,494 Gemenele, 2,496 Peștera Zeicului), împreună cu siturile Natura 2000 suprapuse parțial – ROSCI0217 Retezat și ROSPA0084 Munții Retezat



Uniunea Europeană



Harta distribuției speciei *Delichon urbica* în situl Natura 2000 ROSCI0217 Retezat și în Parcul Național Retezat

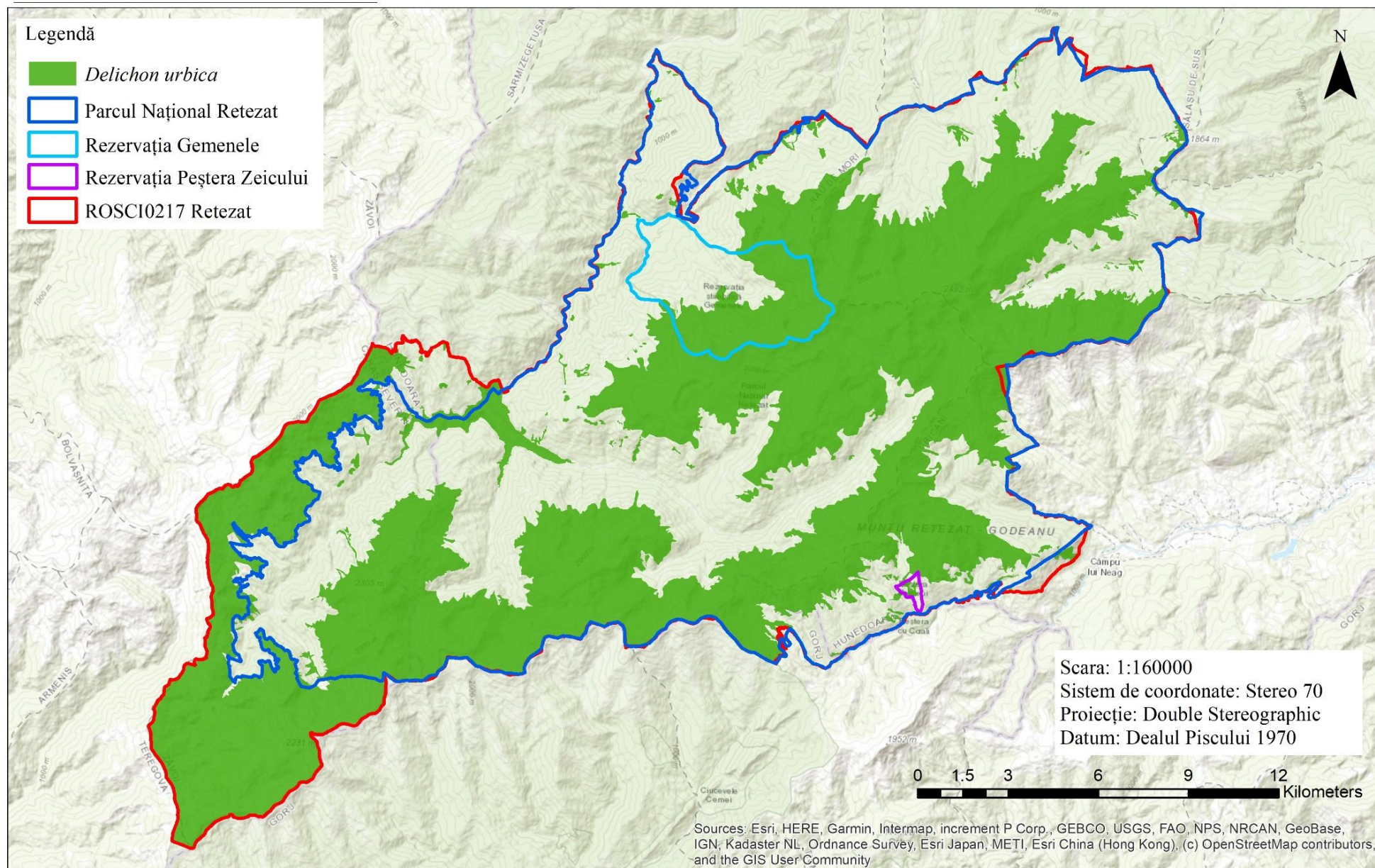

SMIS116950: Întărirea capacității pentru managementul adaptativ al capitalului natural din Parcul Național Retezat (incluzând rezervațiile 2,494 Gemenele, 2,496 Peștera Zeicului), împreună cu siturile Natura 2000 suprapuse parțial – ROSCI0217 Retezat și ROSPA0084 Munții Retezat



Uniunea Europeană



Harta distribuției speciei *Dendrocopos major* în situl Natura 2000 ROSCI0217 Retezat și în Parcul Național Retezat

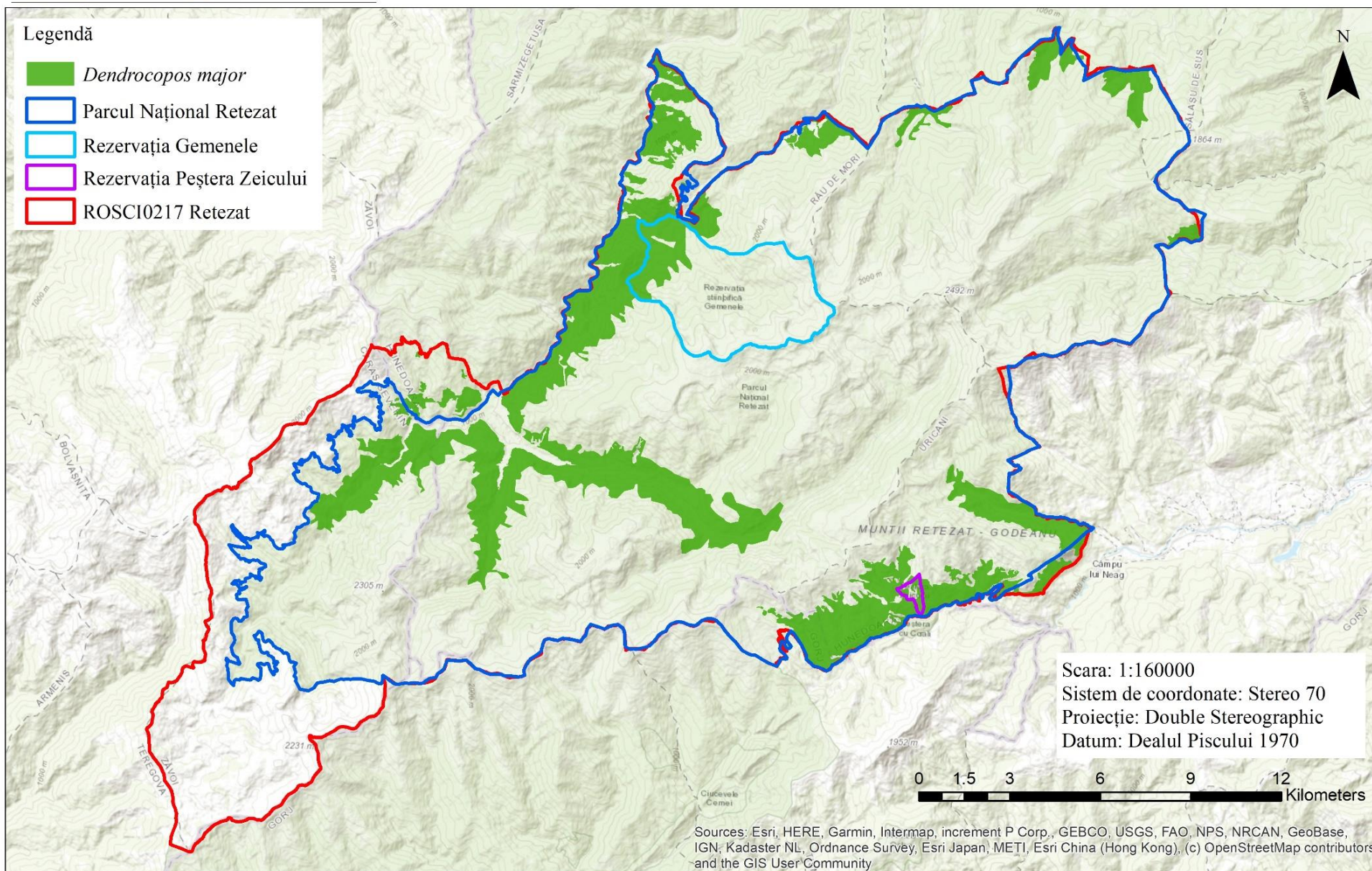

SMIS116950: Întărirea capacității pentru managementul adaptativ al capitalului natural din Parcul Național Retezat (incluzând rezervațiile 2,494 Gemenele, 2,496 Peștera Zeicului), împreună cu siturile Natura 2000 suprapuse parțial – ROSCI0217 Retezat și ROSPA0084 Munții Retezat



Uniunea Europeană



Harta distribuției speciei *Emberiza cia* în situl Natura 2000 ROSCI0217 Retezat și în Parcul Național Retezat

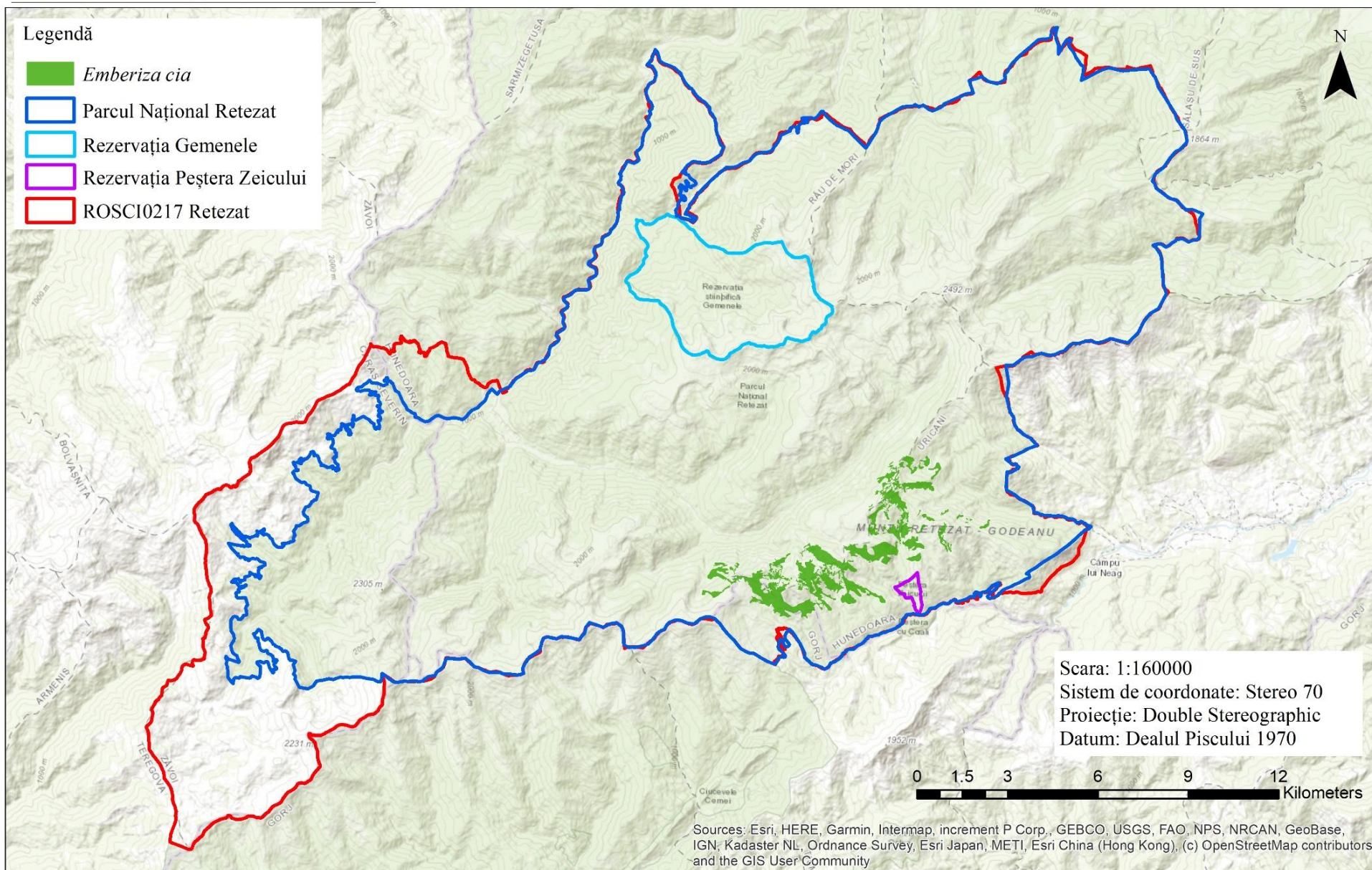

SMIS116950: Întărirea capacității pentru managementul adaptativ al capitalului natural din Parcul Național Retezat (incluzând rezervațiile 2,494 Gemenele, 2,496 Peștera Zeicului), împreună cu siturile Natura 2000 suprapuse parțial – ROSCI0217 Retezat și ROSPA0084 Munții Retezat



Uniunea Europeană



Harta distribuției speciei *Emberiza citrinella* în situl Natura 2000 ROSCI0217 Retezat și în Parcul Național Retezat

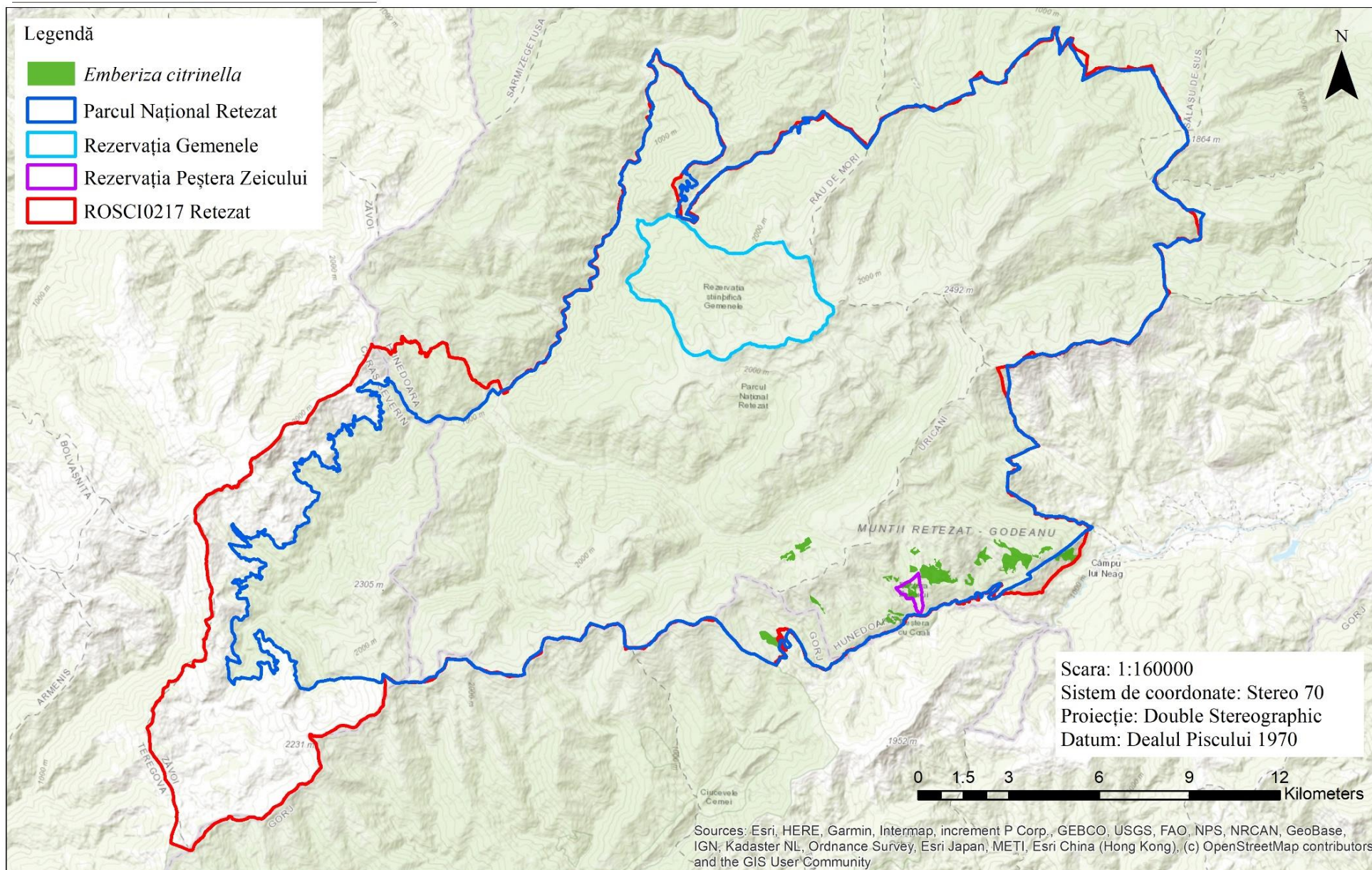

SMIS116950: Întărirea capacității pentru managementul adaptativ al capitalului natural din Parcul Național Retezat (incluzând rezervațiile 2,494 Gemenele, 2,496 Peștera Zeicului), împreună cu siturile Natura 2000 suprapuse parțial – ROSCI0217 Retezat și ROSPA0084 Munții Retezat



Uniunea Europeană



Instrumente Structurale
2014-2020

Harta distribuției speciei *Eremophila alpestris* în situl Natura 2000 ROSCI0217 Retezat și în Parcul Național Retezat

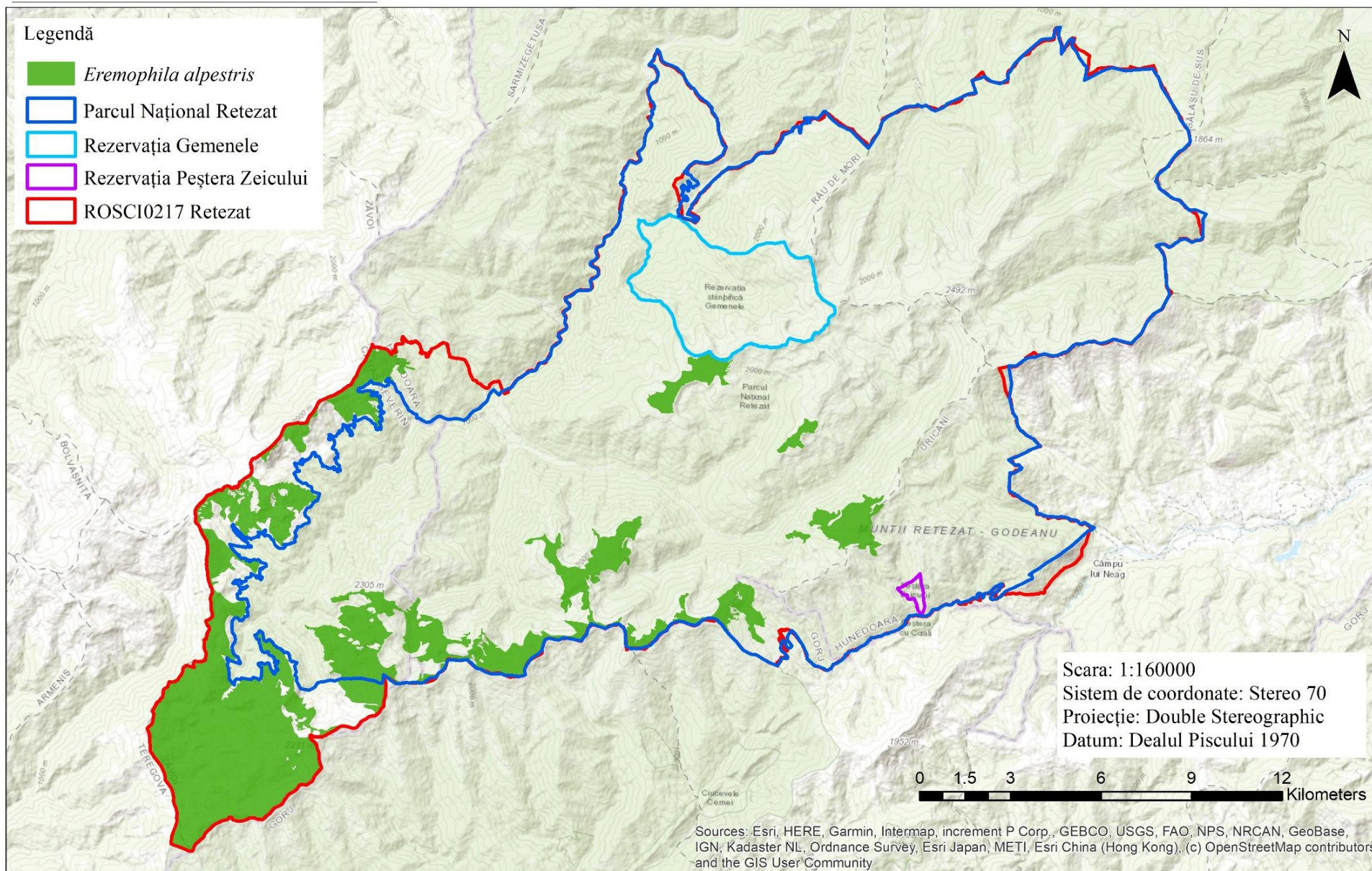

SMIS116950: Întărirea capacității pentru managementul adaptativ al capitalului natural din Parcul Național Retezat (incluzând rezervațiile 2,494 Gemenele, 2,496 Peștera Zeicului), împreună cu siturile Natura 2000 suprapuse parțial – ROSCI0217 Retezat și ROSPA0084 Munții Retezat



Uniunea Europeană



Harta distribuției speciei *Erithacus rubecula* în situl Natura 2000 ROSCI0217 Retezat și în Parcul Național Retezat

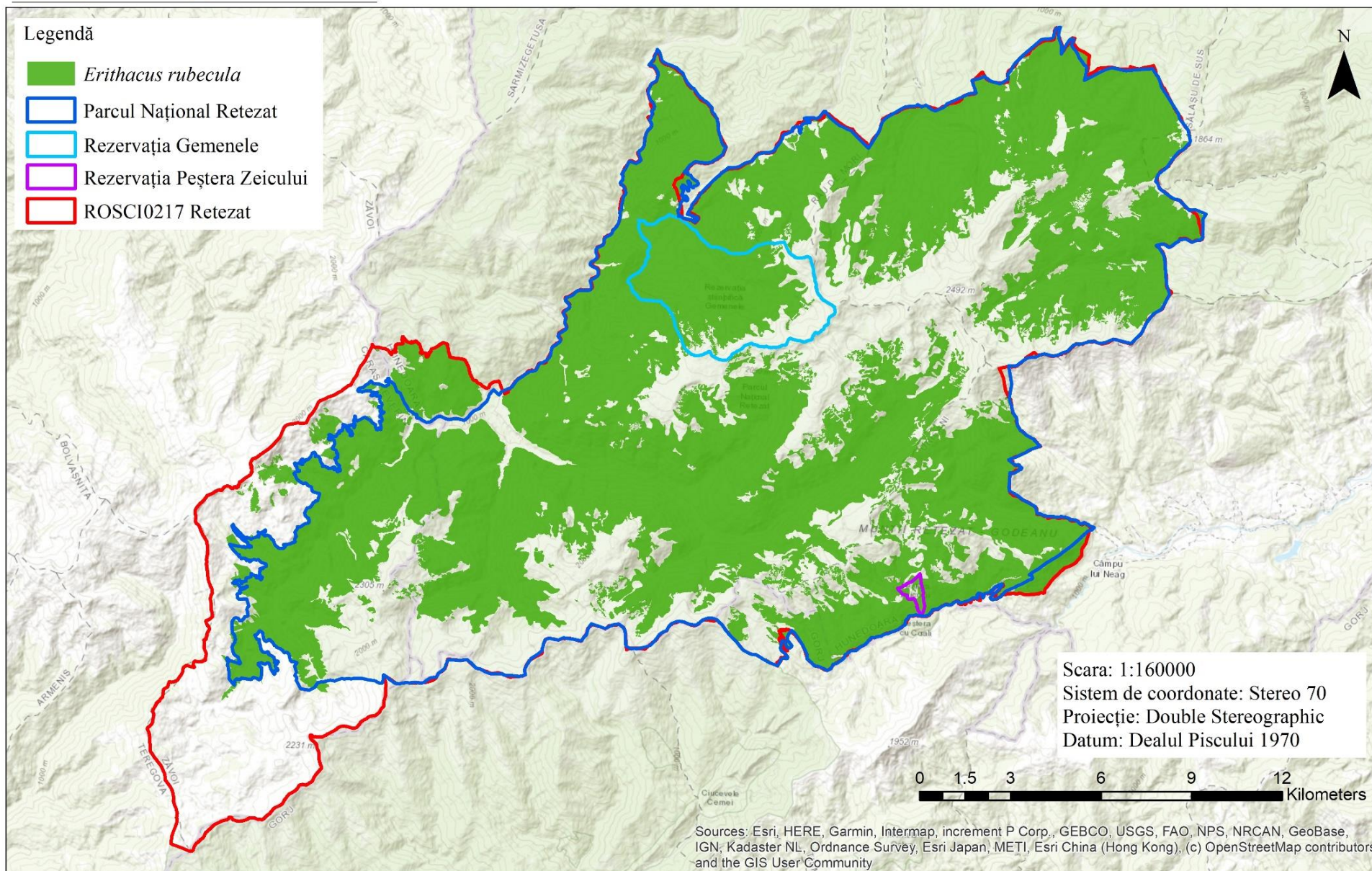

SMIS116950: Întărirea capacității pentru managementul adaptativ al capitalului natural din Parcul Național Retezat (incluzând rezervațiile 2,494 Gemenele, 2,496 Peștera Zeicului), împreună cu siturile Natura 2000 suprapuse parțial – ROSCI0217 Retezat și ROSPA0084 Munții Retezat



Uniunea Europeană



Harta distribuției speciei *Falco columbarius* în situl Natura 2000 ROSCI0217 Retezat și în Parcul Național Retezat

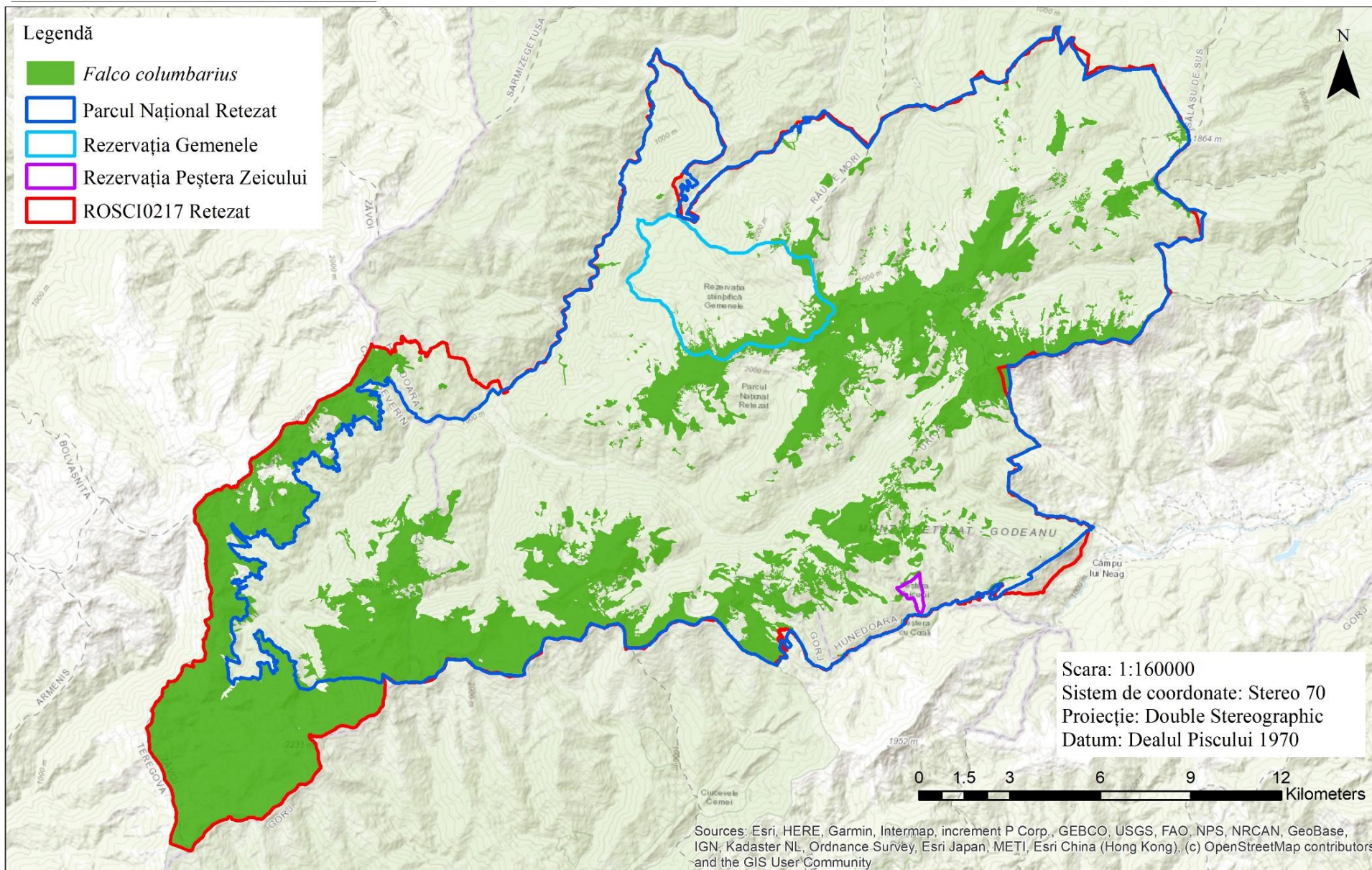

SMIS116950: Întărirea capacității pentru managementul adaptativ al capitalului natural din Parcul Național Retezat (incluzând rezervațiile 2,494 Gemenele, 2,496 Peștera Zeicului), împreună cu siturile Natura 2000 suprapuse parțial – ROSCI0217 Retezat și ROSPA0084 Munții Retezat



Uniunea Europeană



Harta distribuției speciei *Falco subbuteo* în situl Natura 2000 ROSCI0217 Retezat și în Parcul Național Retezat

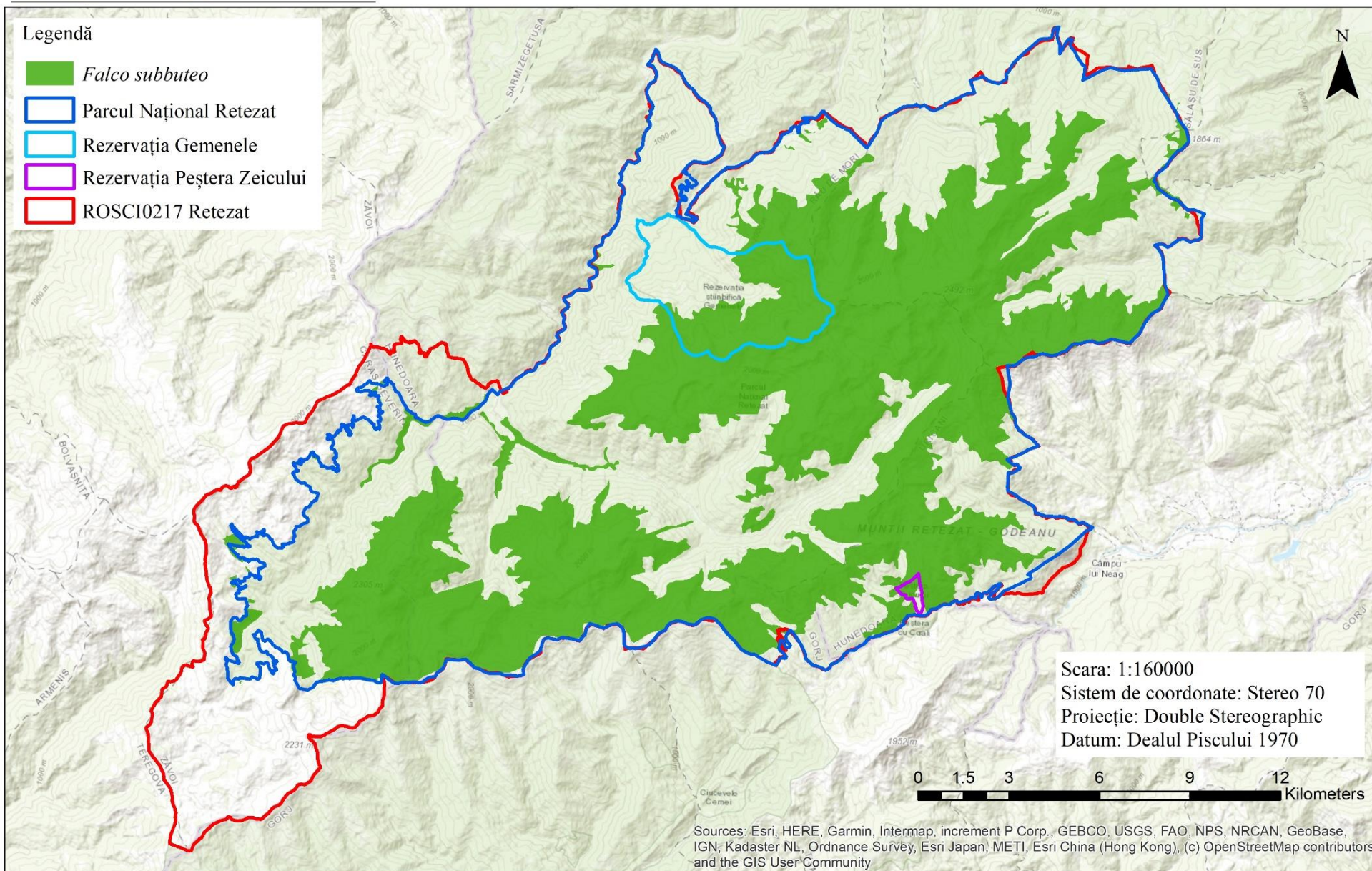

SMIS116950: Întărirea capacității pentru managementul adaptativ al capitalului natural din Parcul Național Retezat (incluzând rezervațiile 2,494 Gemenele, 2,496 Peștera Zeicului), împreună cu siturile Natura 2000 suprapuse parțial – ROSCI0217 Retezat și ROSPA0084 Munții Retezat



Uniunea Europeană



Instrumente Structurale
2014-2020

Harta distribuției speciei *Falco tinnunculus* în situl Natura 2000 ROSCI0217 Retezat și în Parcul Național Retezat

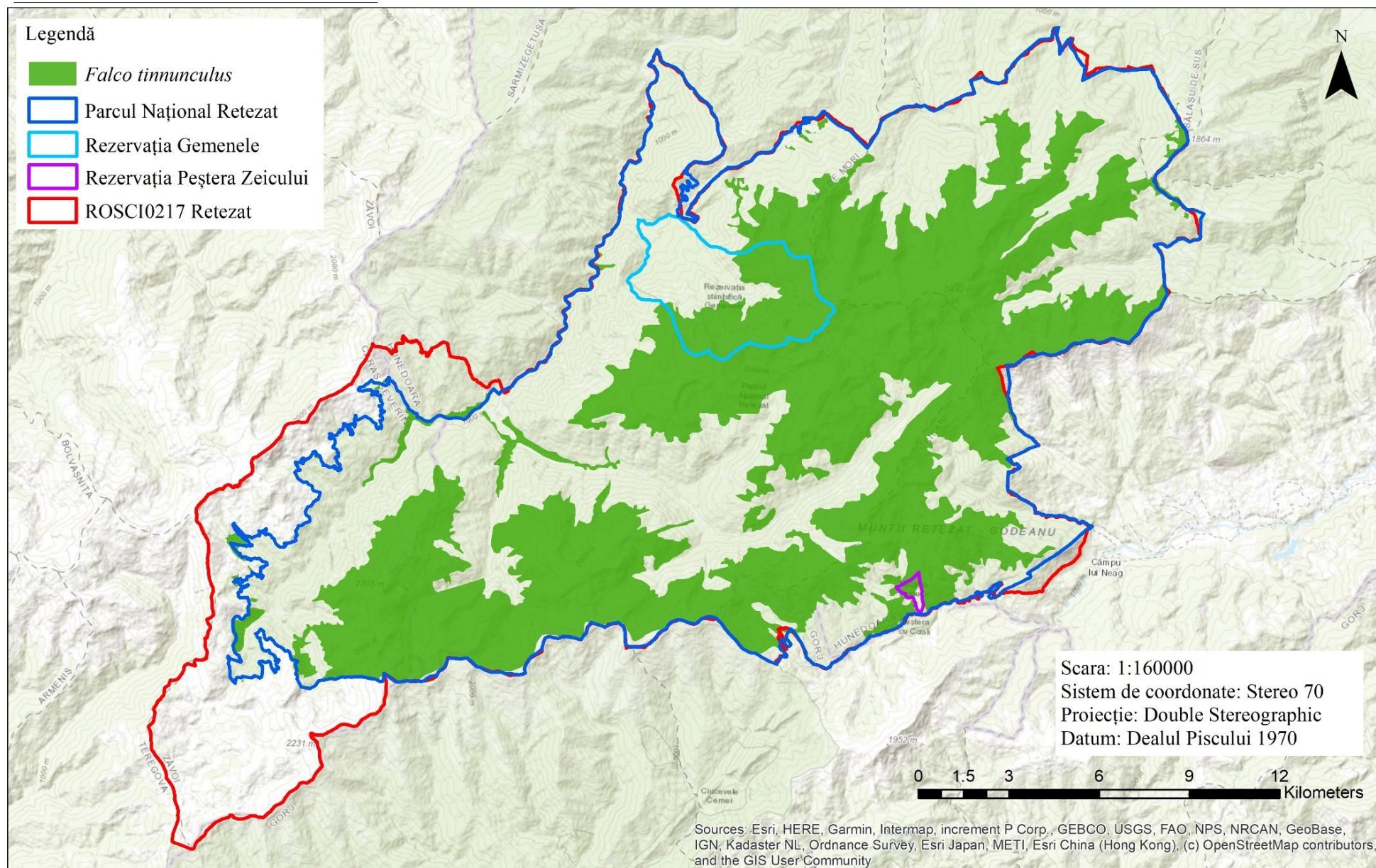

SMIS116950: Întărirea capacității pentru managementul adaptativ al capitalului natural din Parcul Național Retezat (incluzând rezervațiile 2,494 Gemenele, 2,496 Peștera Zeicului), împreună cu siturile Natura 2000 suprapuse parțial – ROSCI0217 Retezat și ROSPA0084 Munții Retezat



Uniunea Europeană



Instrumente Structurale
2014-2020

Harta distribuției speciei *Ficedula parva* în situl Natura 2000 ROSCI0217 Retezat și în Parcul Național Retezat

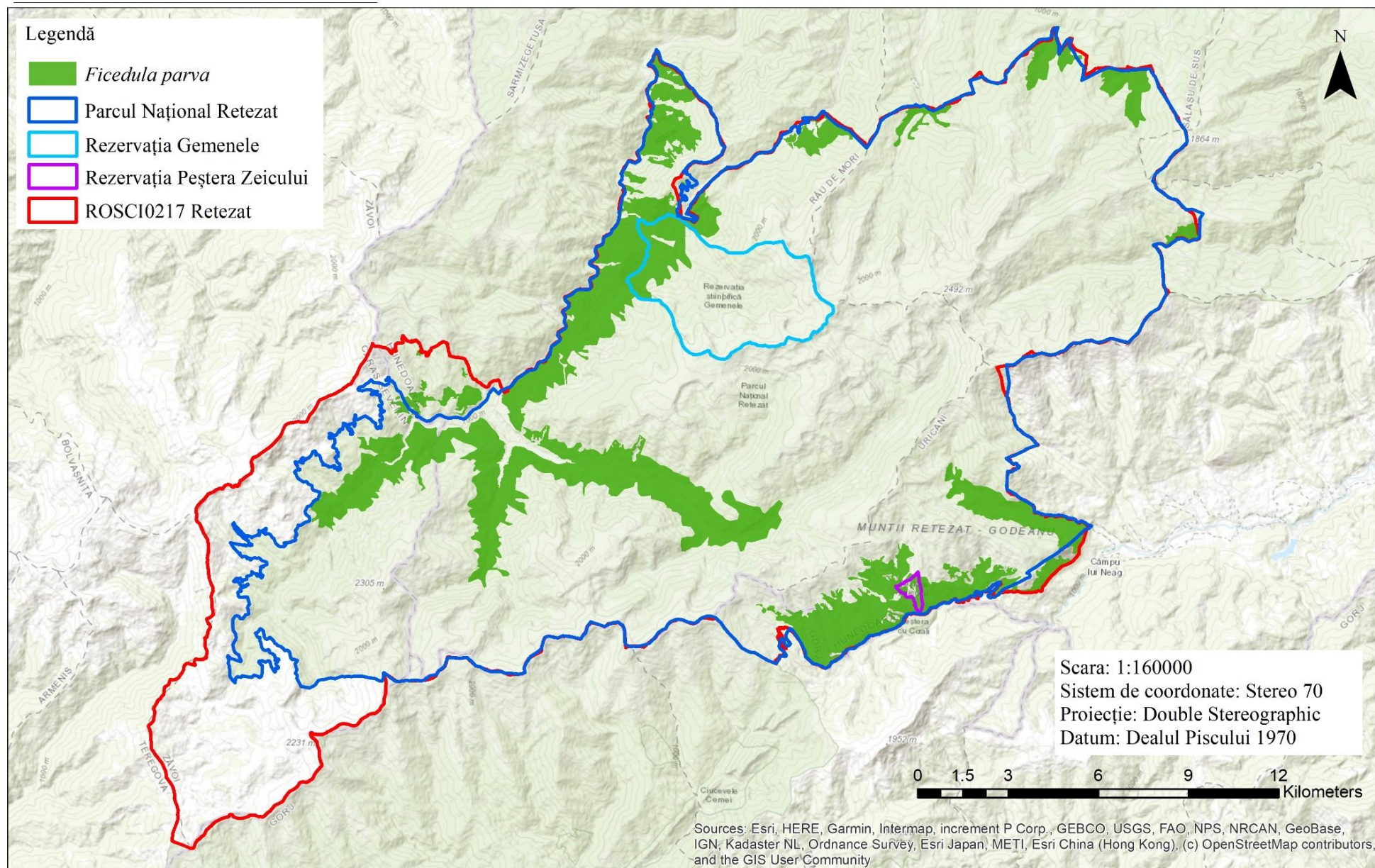

SMIS116950: Întărirea capacității pentru managementul adaptativ al capitalului natural din Parcul Național Retezat (incluzând rezervațiile 2,494 Gemenele, 2,496 Peștera Zeicului), împreună cu siturile Natura 2000 suprapuse parțial – ROSCI0217 Retezat și ROSPA0084 Munții Retezat



Uniunea Europeană



Harta distribuției speciei *Fringilla coelebs* în situl Natura 2000 ROSCI0217 Retezat și în Parcul Național Retezat

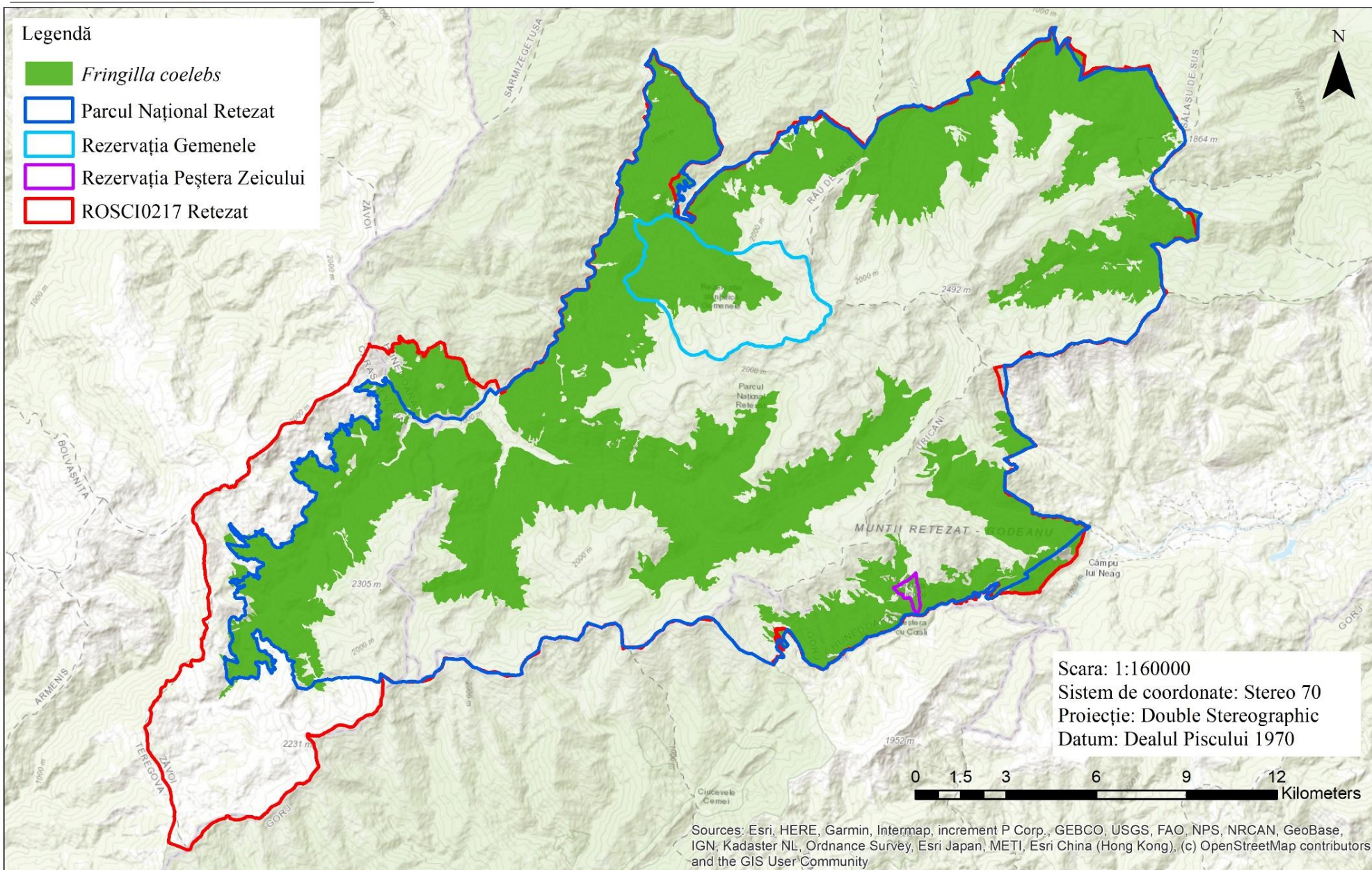

SMIS116950: Întărirea capacității pentru managementul adaptativ al capitalului natural din Parcul Național Retezat (incluzând rezervațiile 2,494 Gemenele, 2,496 Peștera Zeicului), împreună cu siturile Natura 2000 suprapuse parțial – ROSCI0217 Retezat și ROSPA0084 Munții Retezat



Uniunea Europeană



Harta distribuției speciei *Fringilla montifringilla* în situl Natura 2000 ROSCI0217 Retezat și în Parcul Național Retezat

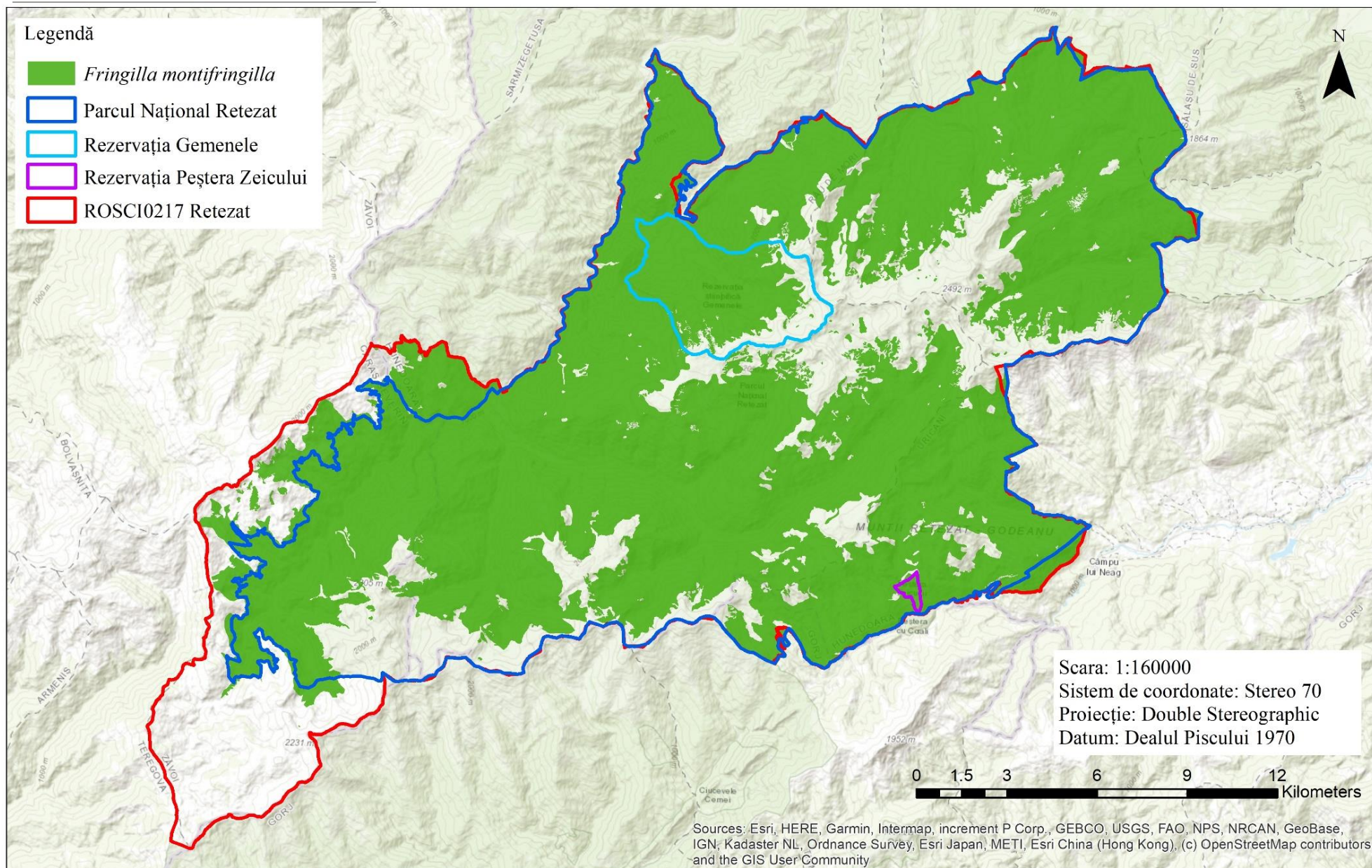

SMIS116950: Întărirea capacității pentru managementul adaptativ al capitalului natural din Parcul Național Retezat (incluzând rezervațiile 2,494 Gemenele, 2,496 Peștera Zeicului), împreună cu siturile Natura 2000 suprapuse parțial – ROSCI0217 Retezat și ROSPA0084 Munții Retezat



Uniunea Europeană



Instrumente Structurale
2014-2020

Harta distribuției speciei *Garrulus glandarius* în situl Natura 2000 ROSCI0217 Retezat și în Parcul Național Retezat

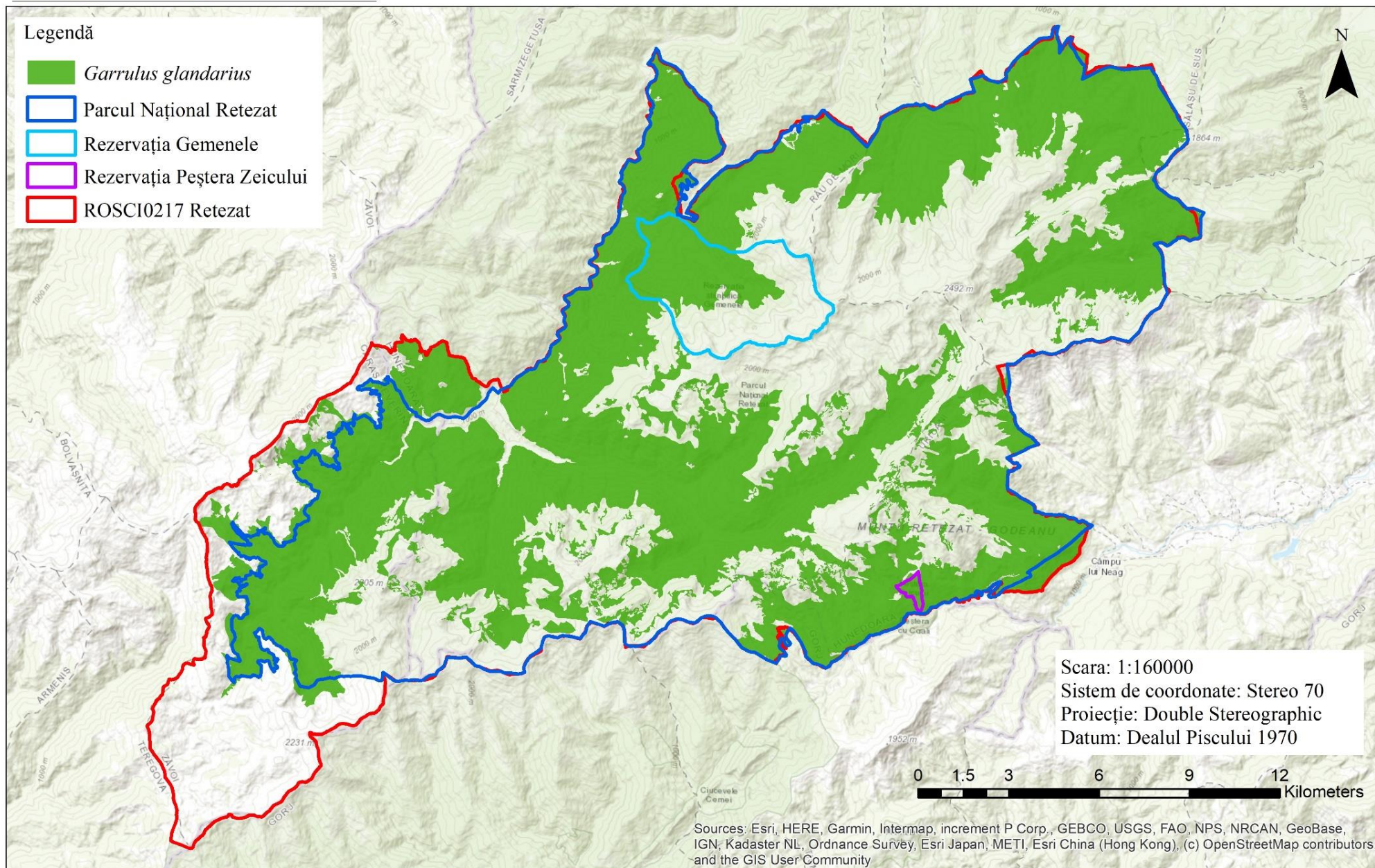

SMIS116950: Întărirea capacității pentru managementul adaptativ al capitalului natural din Parcul Național Retezat (incluzând rezervațiile 2,494 Gemenele, 2,496 Peștera Zeicului), împreună cu siturile Natura 2000 suprapuse parțial – ROSCI0217 Retezat și ROSPA0084 Munții Retezat



Uniunea Europeană



Harta distribuției speciei *Loxia curvirostra* în situl Natura 2000 ROSCI0217 Retezat și în Parcul Național Retezat

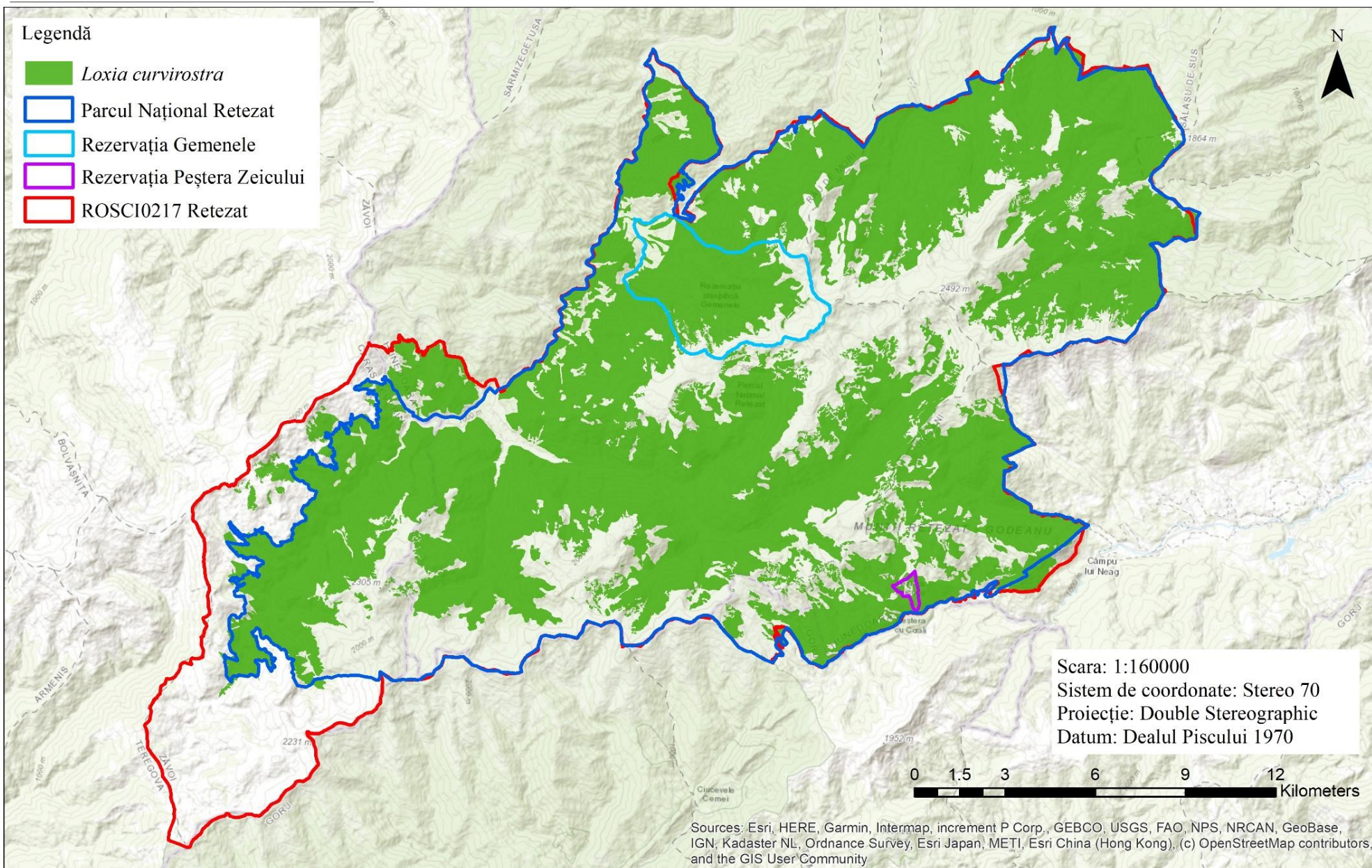

SMIS116950: Întărirea capacității pentru managementul adaptativ al capitalului natural din Parcul Național Retezat (incluzând rezervațiile 2,494 Gemenele, 2,496 Peștera Zeicului), împreună cu siturile Natura 2000 suprapuse parțial – ROSCI0217 Retezat și ROSPA0084 Munții Retezat



Uniunea Europeană



Harta distribuției speciei *Lullula arborea* în situl Natura 2000 ROSCI0217 Retezat și în Parcul Național Retezat

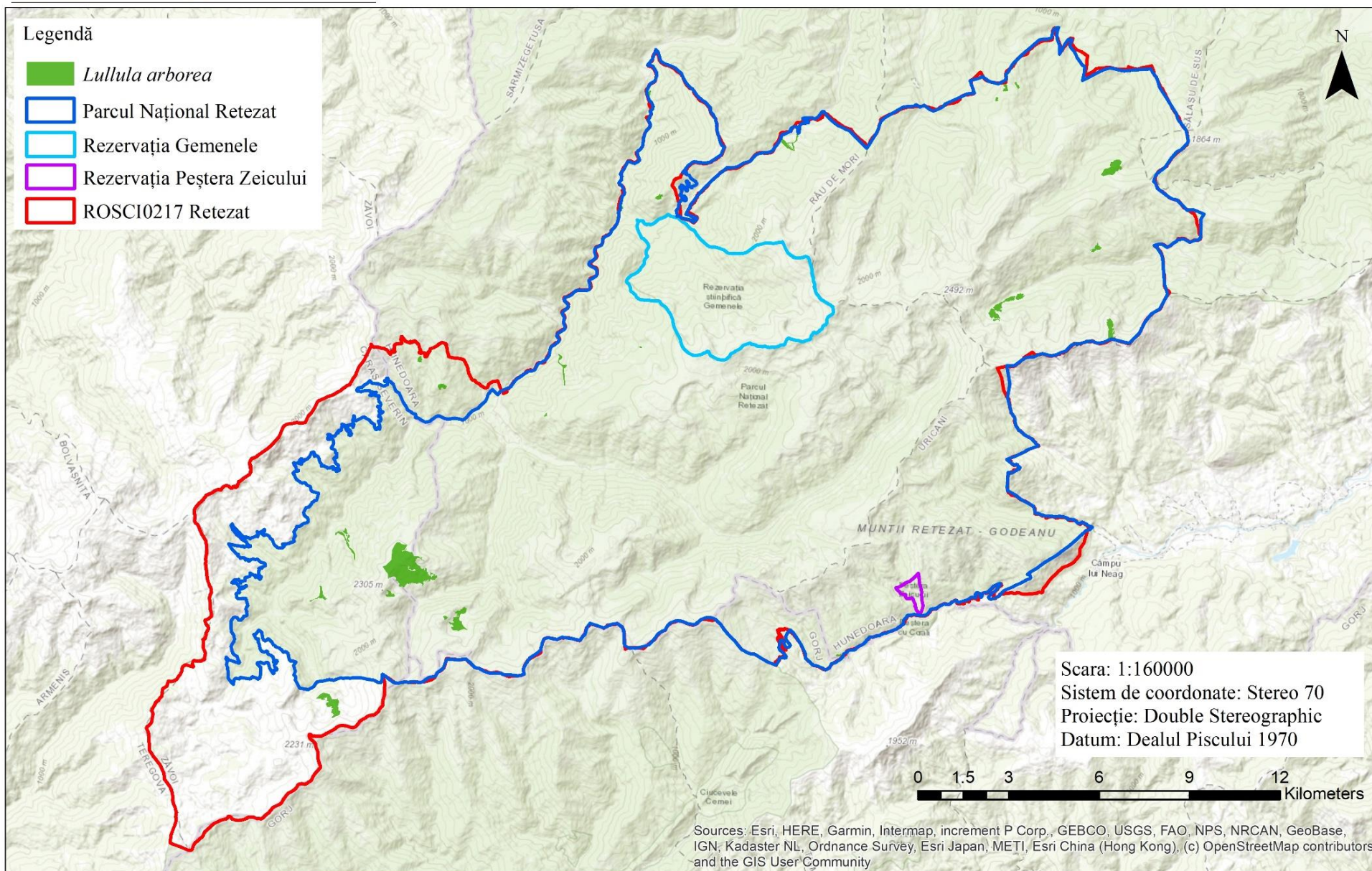

SMIS116950: Întărirea capacității pentru managementul adaptativ al capitalului natural din Parcul Național Retezat (incluzând rezervațiile 2,494 Gemenele, 2,496 Peștera Zeicului), împreună cu siturile Natura 2000 suprapuse parțial – ROSCI0217 Retezat și ROSPA0084 Munții Retezat



Uniunea Europeană



Harta distribuției speciei *Mergus merganser* în situl Natura 2000 ROSCI0217 Retezat și în Parcul Național Retezat

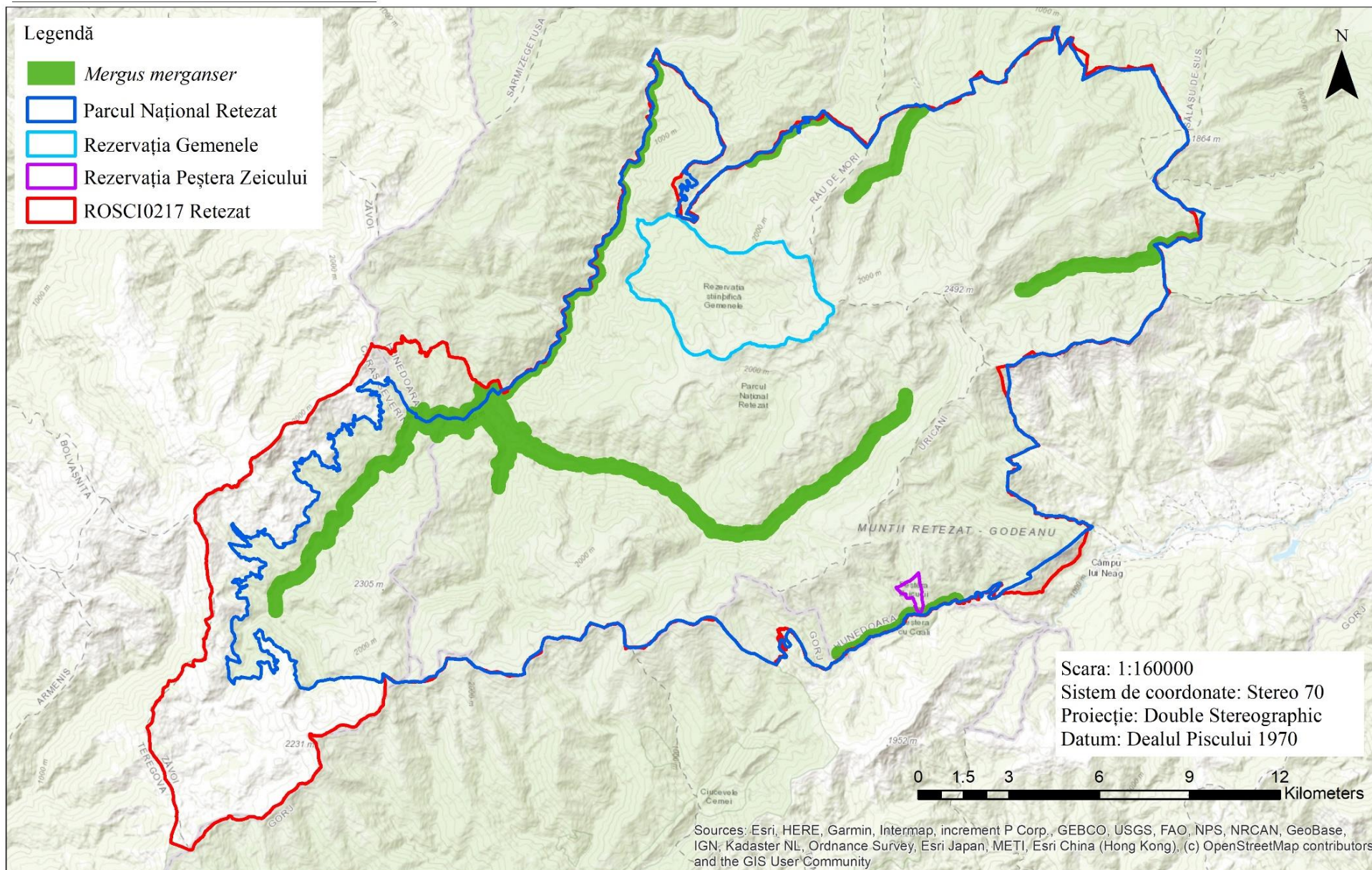

SMIS116950: Întărirea capacității pentru managementul adaptativ al capitalului natural din Parcul Național Retezat (incluzând rezervațiile 2,494 Gemenele, 2,496 Peștera Zeicului), împreună cu siturile Natura 2000 suprapuse parțial – ROSCI0217 Retezat și ROSPA0084 Munții Retezat



Uniunea Europeană



Harta distribuției speciei *Monticola saxatilis* în situl Natura 2000 ROSCI0217 Retezat și în Parcul Național Retezat

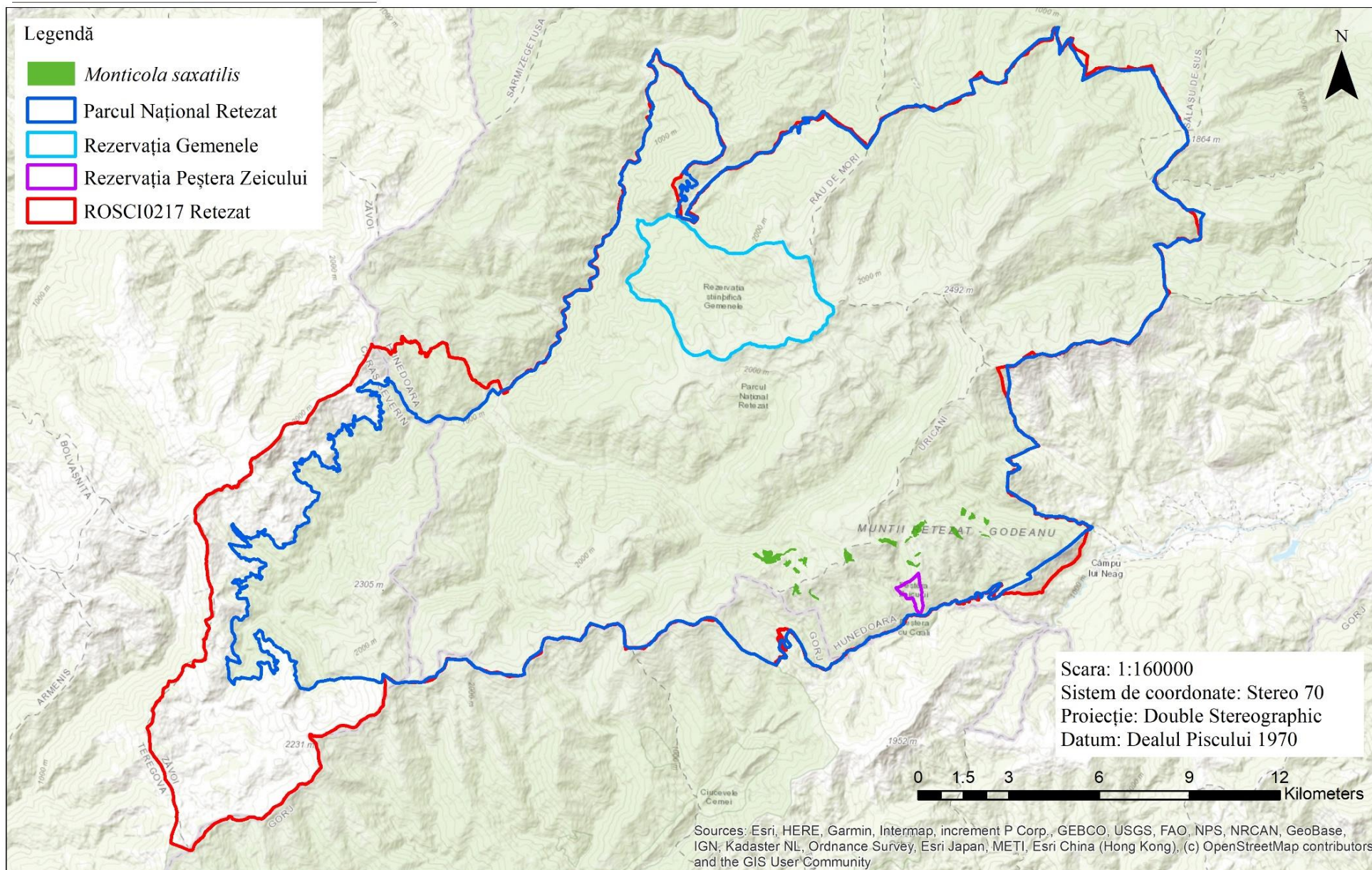

SMIS116950: Întărirea capacității pentru managementul adaptativ al capitalului natural din Parcul Național Retezat (incluzând rezervațiile 2,494 Gemenele, 2,496 Peștera Zeicului), împreună cu siturile Natura 2000 suprapuse parțial – ROSCI0217 Retezat și ROSPA0084 Munții Retezat



Uniunea Europeană



Harta distribuției speciei *Motacilla alba* în situl Natura 2000 ROSCI0217 Retezat și în Parcul Național Retezat

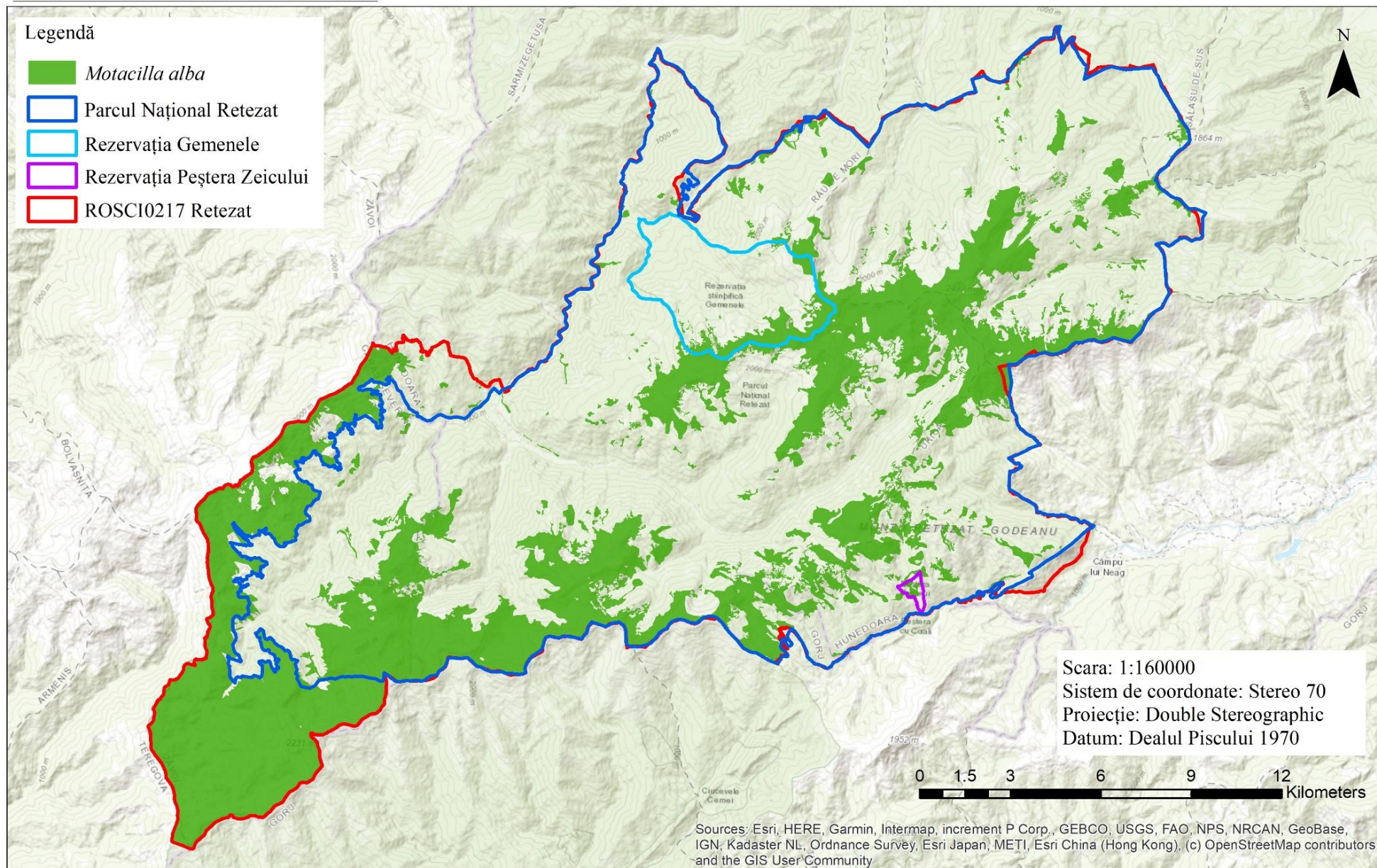

SMIS116950: Întărirea capacității pentru managementul adaptativ al capitalului natural din Parcul Național Retezat (incluzând rezervațiile 2,494 Gemenele, 2,496 Peștera Zeicului), împreună cu siturile Natura 2000 suprapuse parțial – ROSCI0217 Retezat și ROSPA0084 Munții Retezat



Uniunea Europeană



Harta distribuției speciei *Motacilla cinerea* în situl Natura 2000 ROSCI0217 Retezat și în Parcul Național Retezat

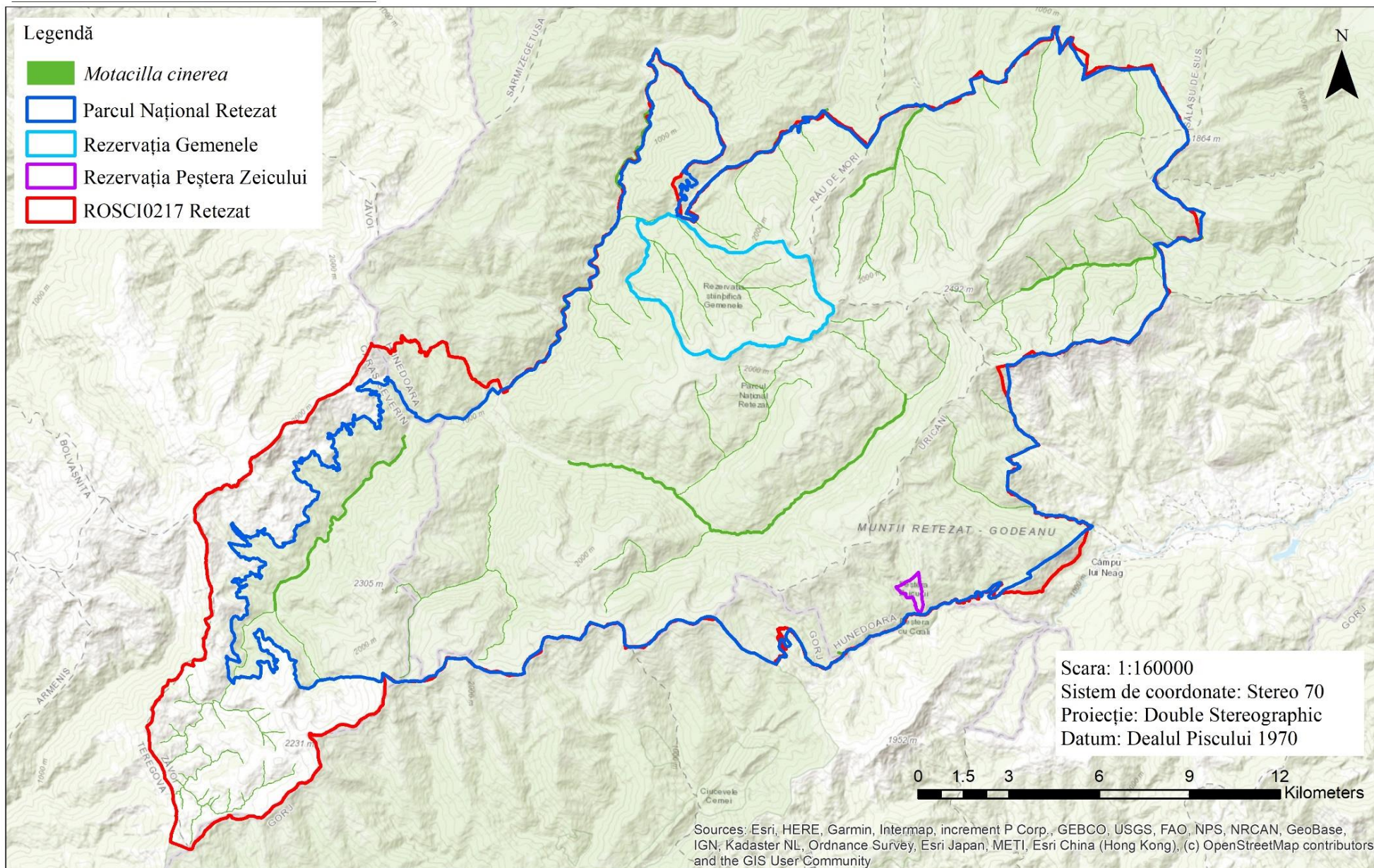

SMIS116950: Întărirea capacității pentru managementul adaptativ al capitalului natural din Parcul Național Retezat (incluzând rezervațiile 2,494 Gemenele, 2,496 Peștera Zeicului), împreună cu siturile Natura 2000 suprapuse parțial – ROSCI0217 Retezat și ROSPA0084 Munții Retezat



Uniunea Europeană



Harta distribuției speciei *Nucifraga caryocatactes* în situl Natura 2000 ROSCI0217 Retezat și în Parcul Național Retezat

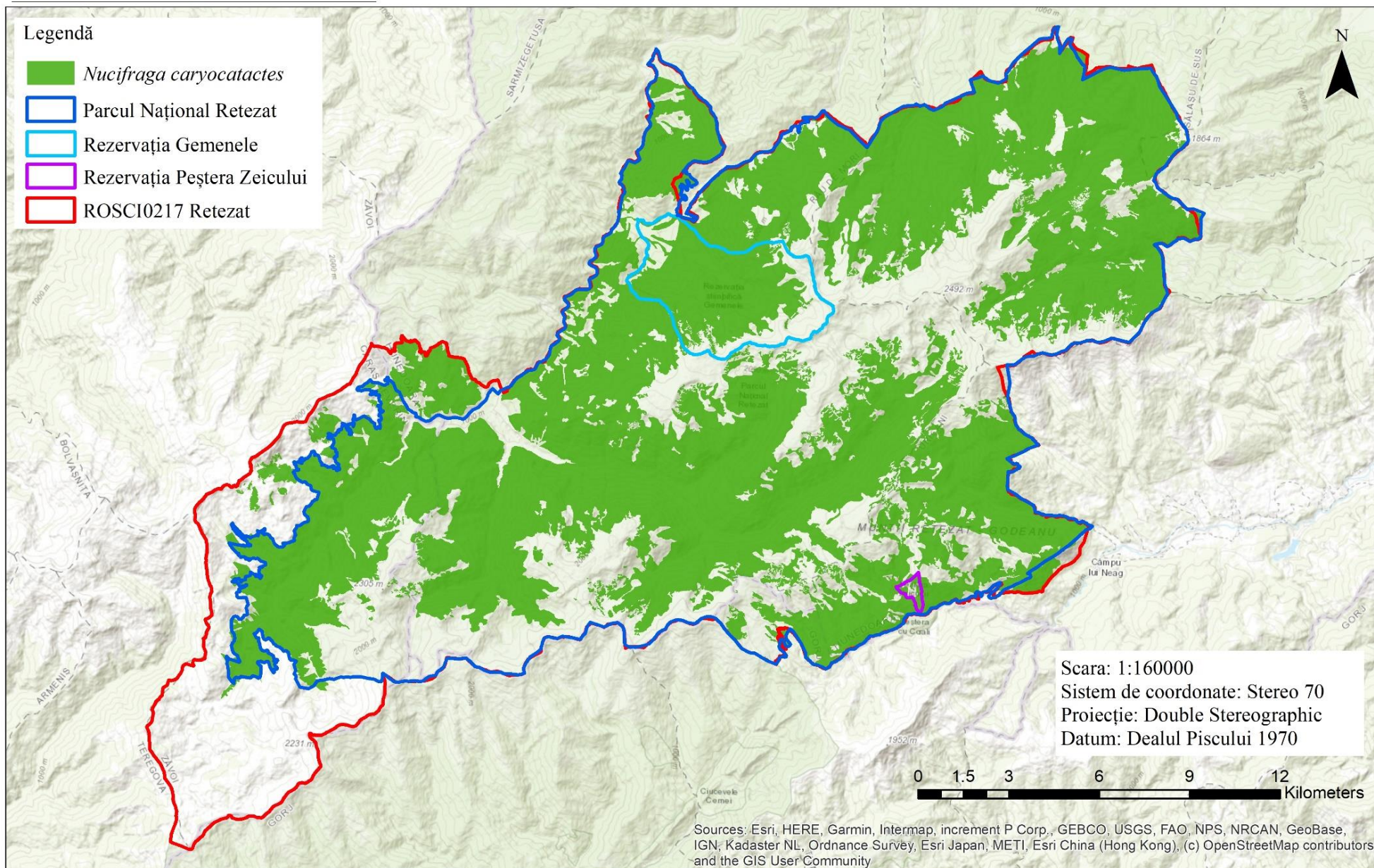

SMIS116950: Întărirea capacității pentru managementul adaptativ al capitalului natural din Parcul Național Retezat (incluzând rezervațiile 2,494 Gemenele, 2,496 Peștera Zeicului), împreună cu siturile Natura 2000 suprapuse parțial – ROSCI0217 Retezat și ROSPA0084 Munții Retezat



Uniunea Europeană



Instrumente Structurale
2014-2020

Harta distribuției speciei *Oenanthe oenanthe* în situl Natura 2000 ROSCI0217 Retezat și în Parcul Național Retezat

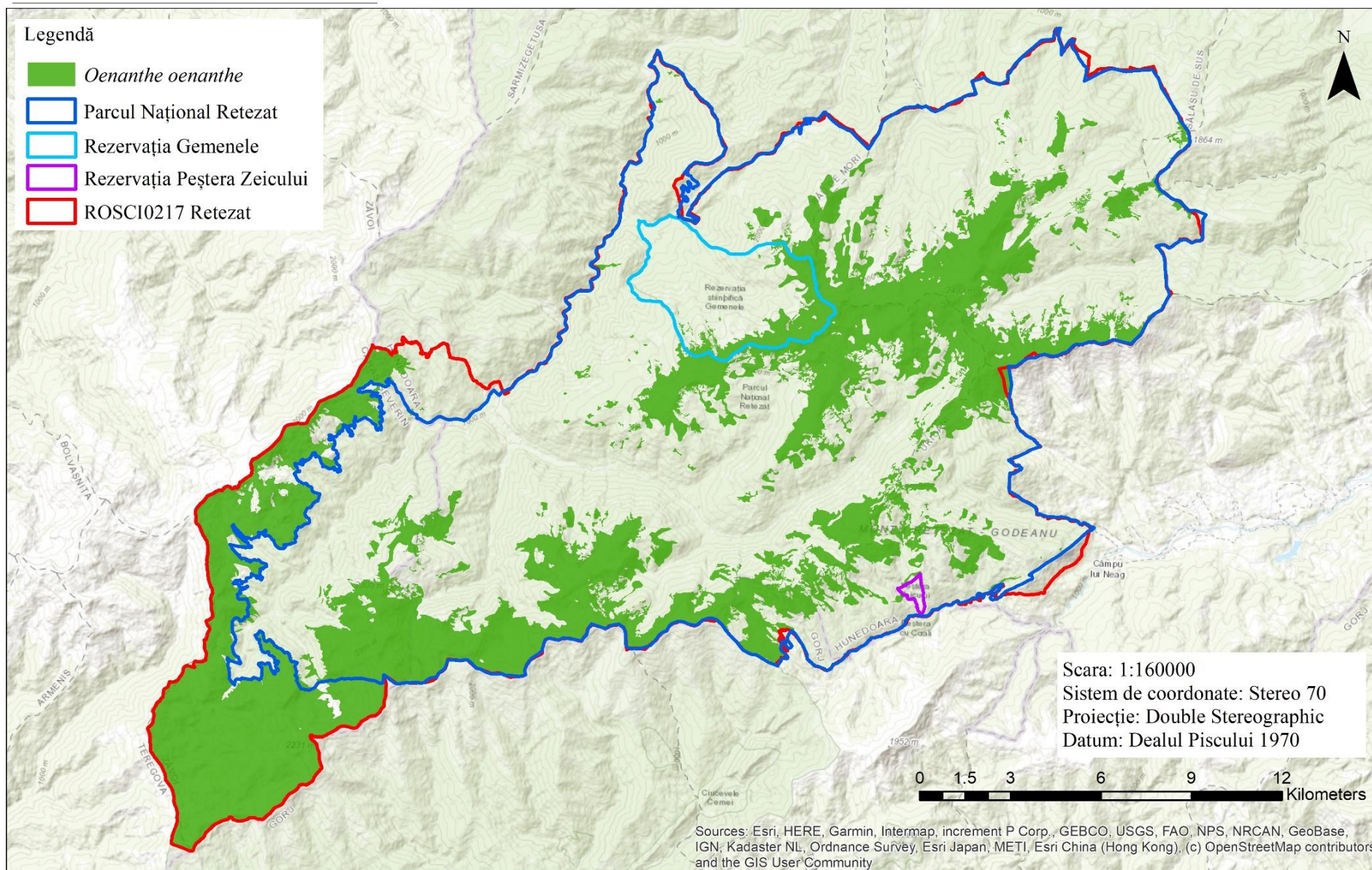

SMIS116950: Întărirea capacității pentru managementul adaptativ al capitalului natural din Parcul Național Retezat (incluzând rezervațiile 2,494 Gemenele, 2,496 Peștera Zeicului), împreună cu siturile Natura 2000 suprapuse parțial – ROSCI0217 Retezat și ROSPA0084 Munții Retezat



Harta distribuției speciei *Parus ater* în situl Natura 2000 ROSCI0217 Retezat și în Parcul Național Retezat

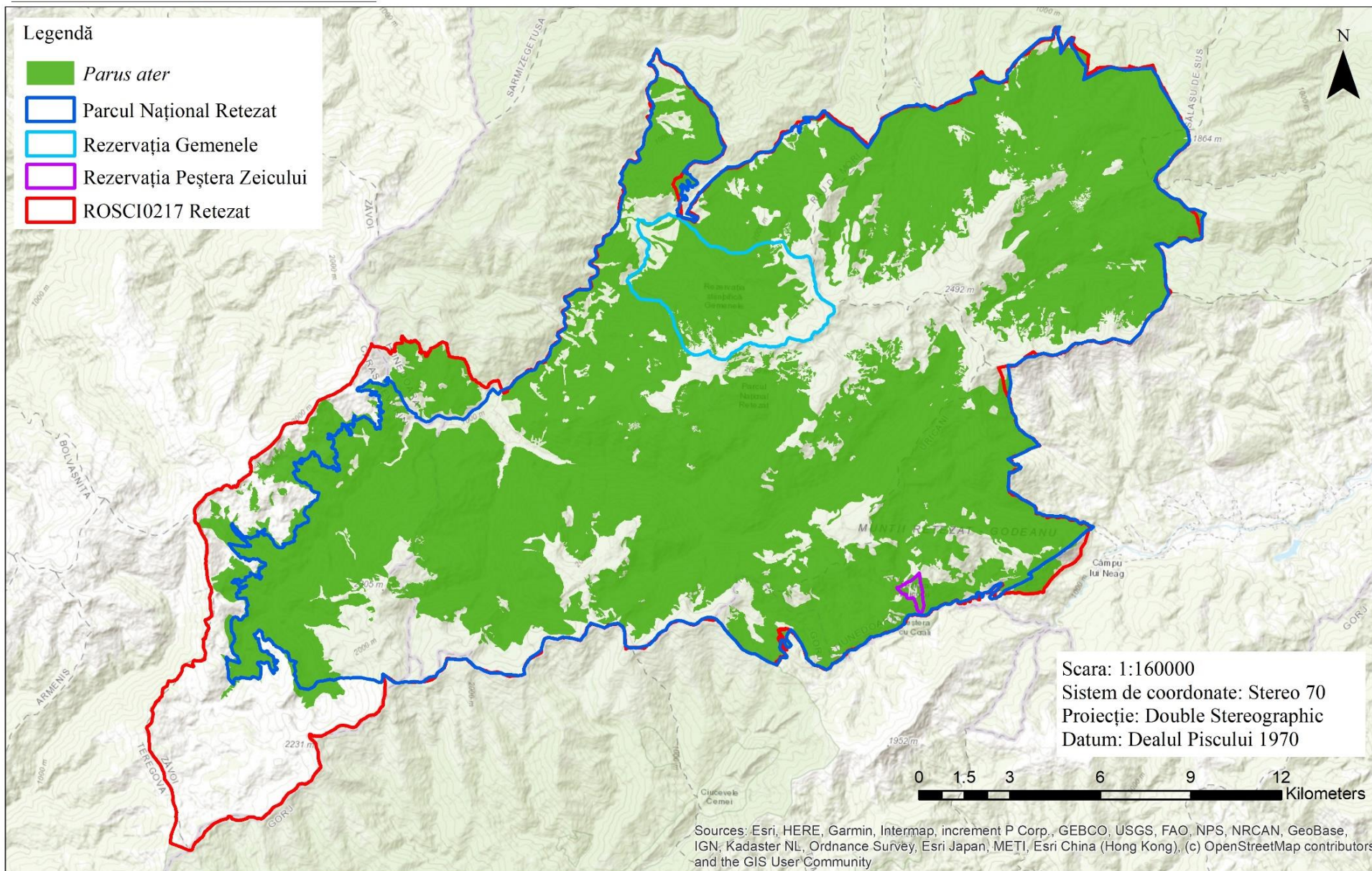

SMIS116950: Întărirea capacității pentru managementul adaptativ al capitalului natural din Parcul Național Retezat (incluzând rezervațiile 2,494 Gemenele, 2,496 Peștera Zeicului), împreună cu siturile Natura 2000 suprapuse parțial – ROSCI0217 Retezat și ROSPA0084 Munții Retezat



Uniunea Europeană



Harta distribuției speciei *Parus caeruleus* în situl Natura 2000 ROSCI0217 Retezat și în Parcul Național Retezat

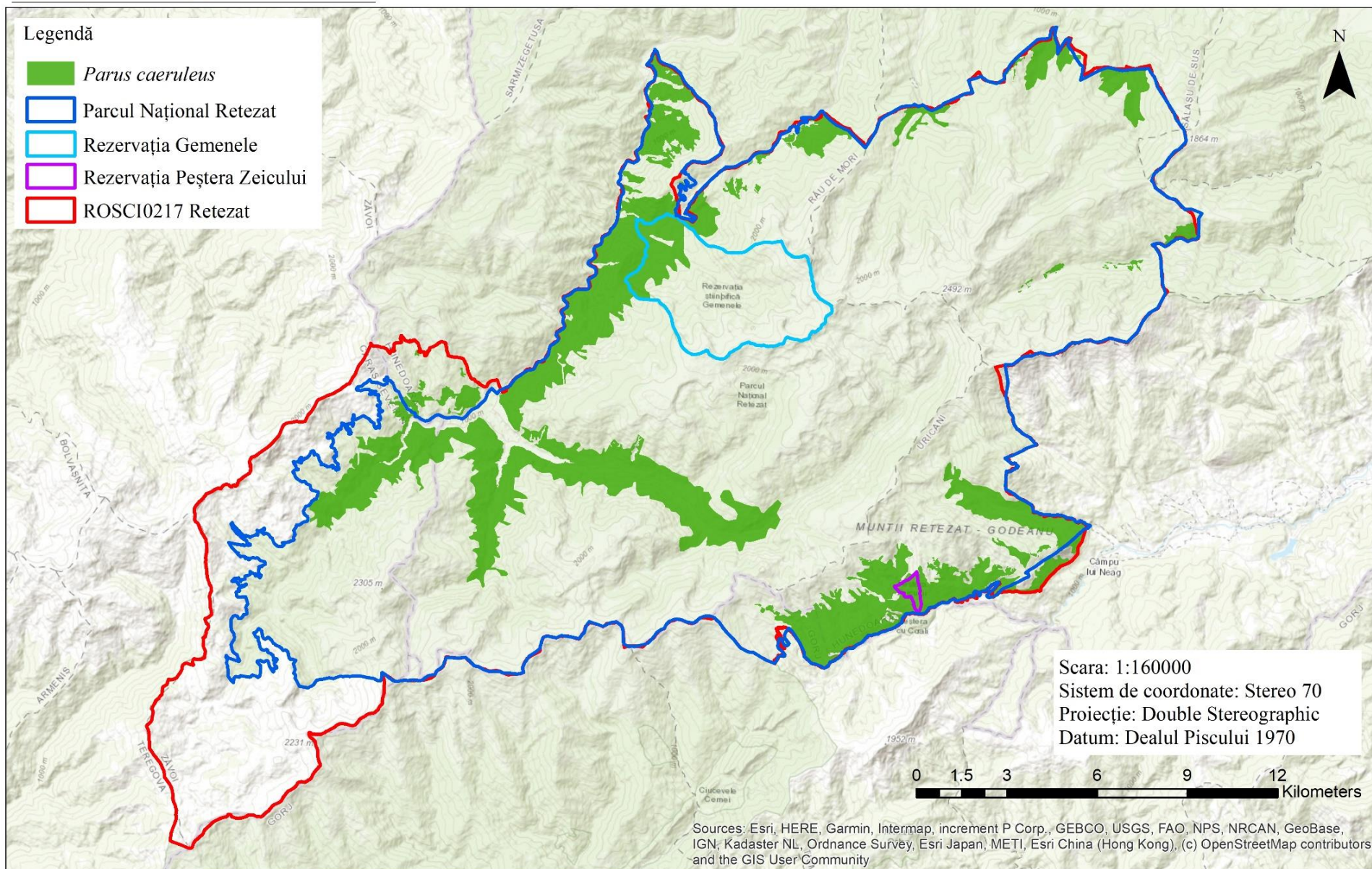

SMIS116950: Întărirea capacității pentru managementul adaptativ al capitalului natural din Parcul Național Retezat (incluzând rezervațiile 2,494 Gemenele, 2,496 Peștera Zeicului), împreună cu siturile Natura 2000 suprapuse parțial – ROSCI0217 Retezat și ROSPA0084 Munții Retezat



Uniunea Europeană



Harta distribuției speciei *Parus cristatus* în situl Natura 2000 ROSCI0217 Retezat și în Parcul Național Retezat

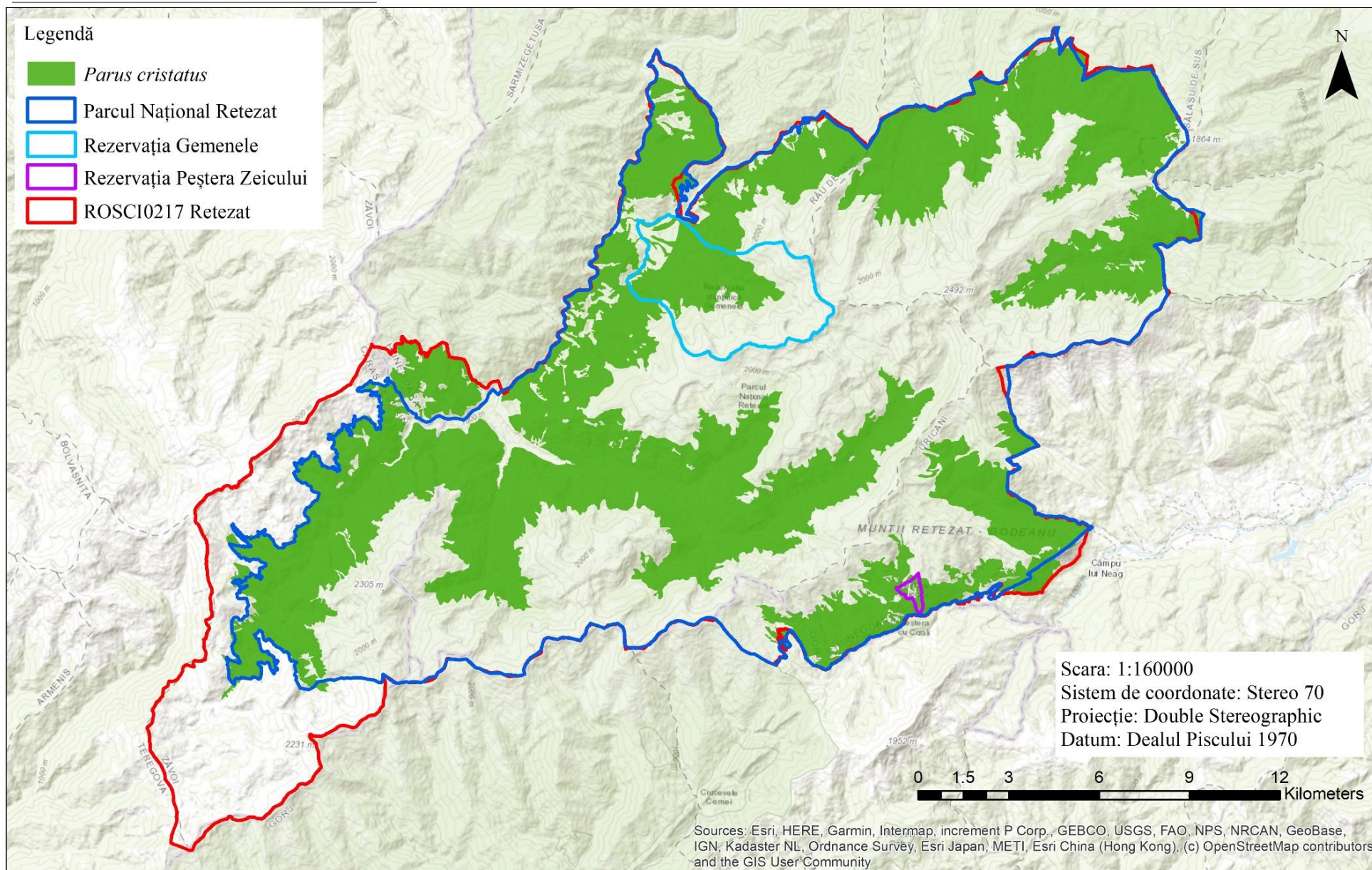

SMIS116950: Întărirea capacității pentru managementul adaptativ al capitalului natural din Parcul Național Retezat (incluzând rezervațiile 2,494 Gemenele, 2,496 Peștera Zeicului), împreună cu siturile Natura 2000 suprapuse parțial – ROSCI0217 Retezat și ROSPA0084 Munții Retezat



Harta distribuției speciei *Parus major* în situl Natura 2000 ROSCI0217 Retezat și în Parcul Național Retezat

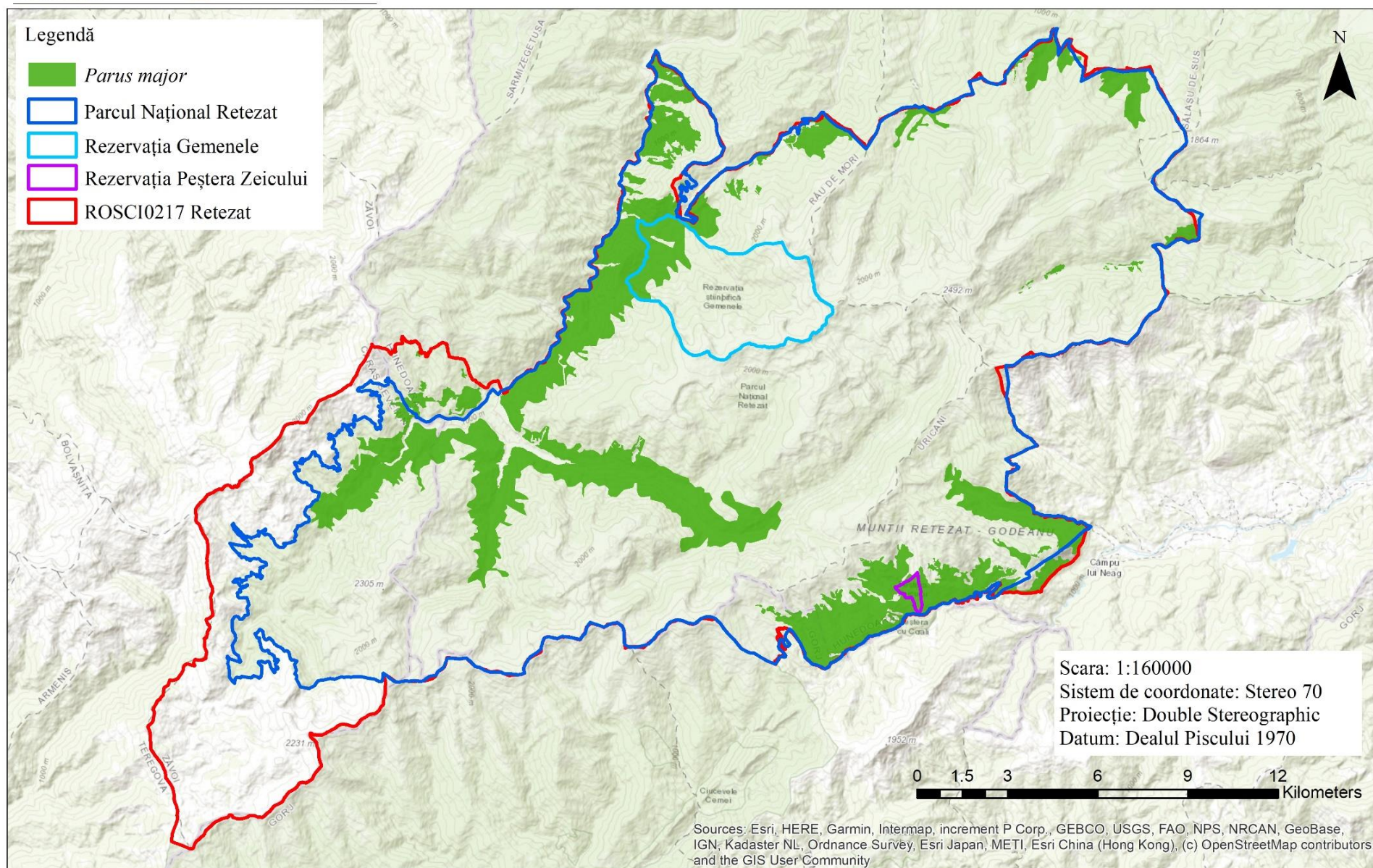

SMIS116950: Întărirea capacității pentru managementul adaptativ al capitalului natural din Parcul Național Retezat (incluzând rezervațiile 2,494 Gemenele, 2,496 Peștera Zeicului), împreună cu siturile Natura 2000 suprapuse parțial – ROSCI0217 Retezat și ROSPA0084 Munții Retezat



Uniunea Europeană



Instrumente Structurale
2014-2020

Harta distribuției speciei *Parus montanus* în situl Natura 2000 ROSCI0217 Retezat și în Parcul Național Retezat

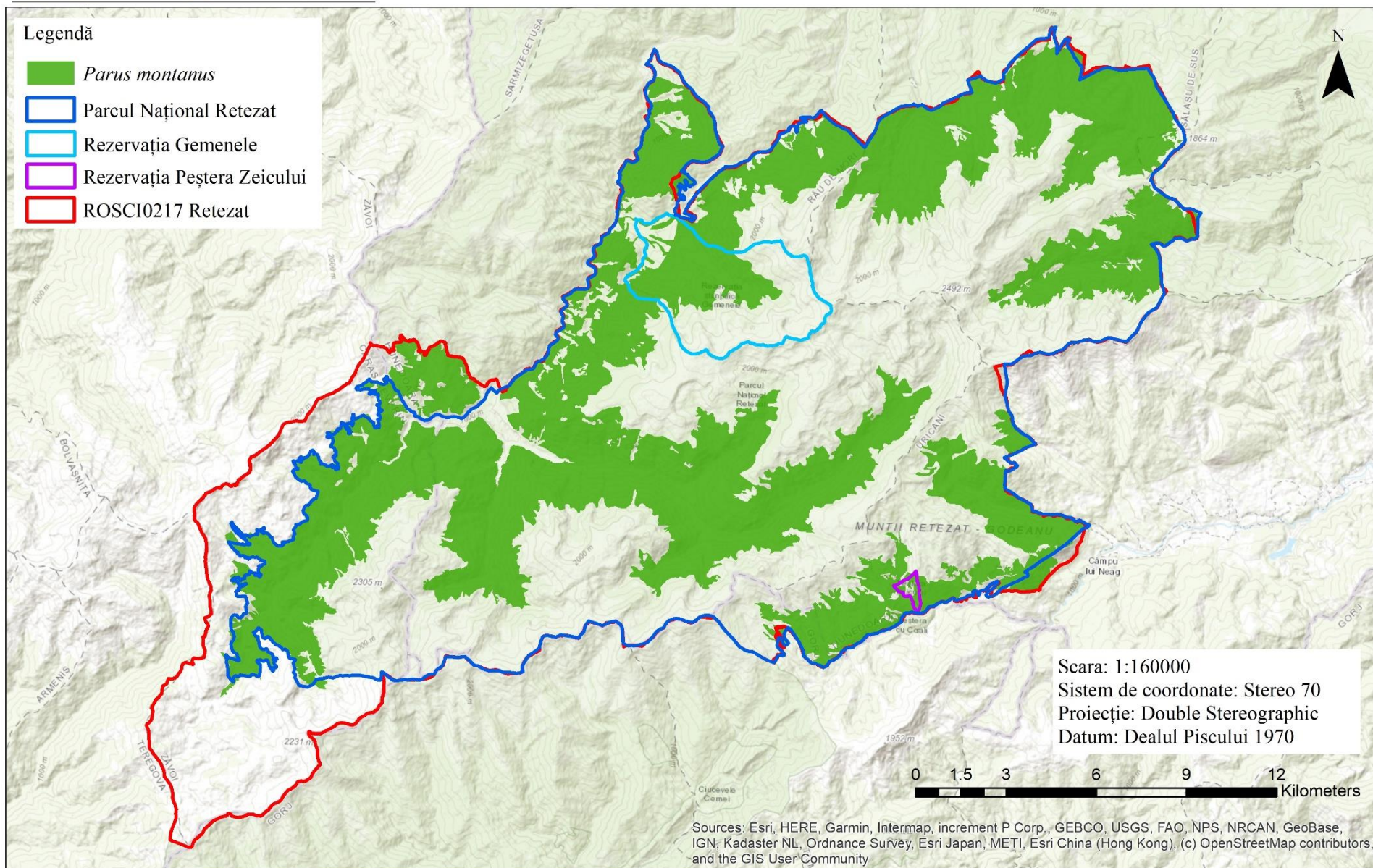

SMIS116950: Întărirea capacității pentru managementul adaptativ al capitalului natural din Parcul Național Retezat (incluzând rezervațiile 2,494 Gemenele, 2,496 Peștera Zeicului), împreună cu siturile Natura 2000 suprapuse parțial – ROSCI0217 Retezat și ROSPA0084 Munții Retezat



Uniunea Europeană



Harta distribuției speciei *Parus palustris* în situl Natura 2000 ROSCI0217 Retezat și în Parcul Național Retezat

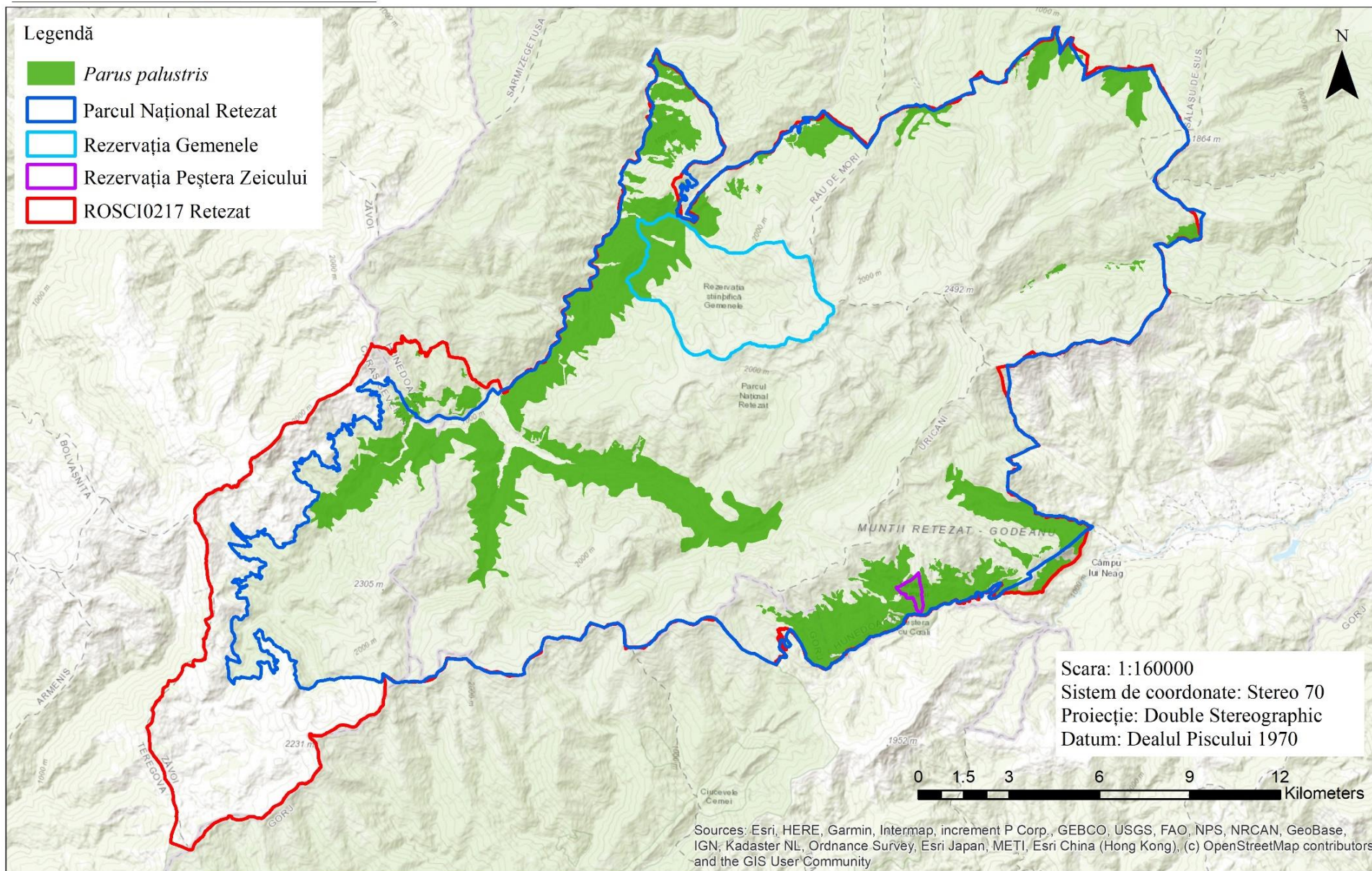

SMIS116950: Întărirea capacității pentru managementul adaptativ al capitalului natural din Parcul Național Retezat (incluzând rezervațiile 2,494 Gemenele, 2,496 Peștera Zeicului), împreună cu siturile Natura 2000 suprapuse parțial – ROSCI0217 Retezat și ROSPA0084 Munții Retezat



Harta distribuției speciei *Perdix perdix* în situl Natura 2000 ROSCI0217 Retezat și în Parcul Național Retezat

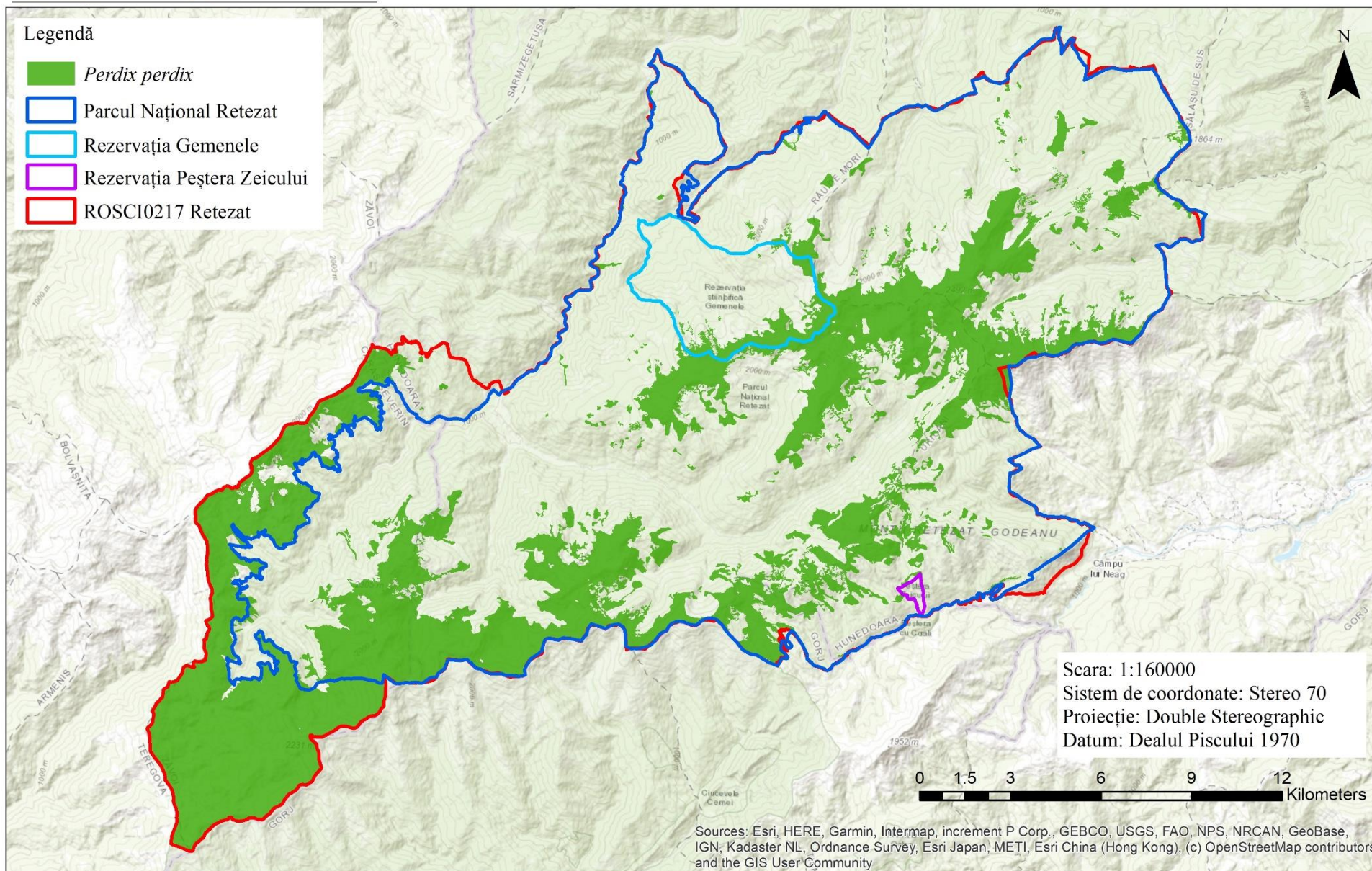

SMIS116950: Întărirea capacității pentru managementul adaptativ al capitalului natural din Parcul Național Retezat (incluzând rezervațiile 2,494 Gemenele, 2,496 Peștera Zeicului), împreună cu siturile Natura 2000 suprapuse parțial – ROSCI0217 Retezat și ROSPA0084 Munții Retezat



Harta distribuției speciei *Phoenicurus ochrurus* în situl Natura 2000 ROSCI0217 Retezat și în Parcul Național Retezat

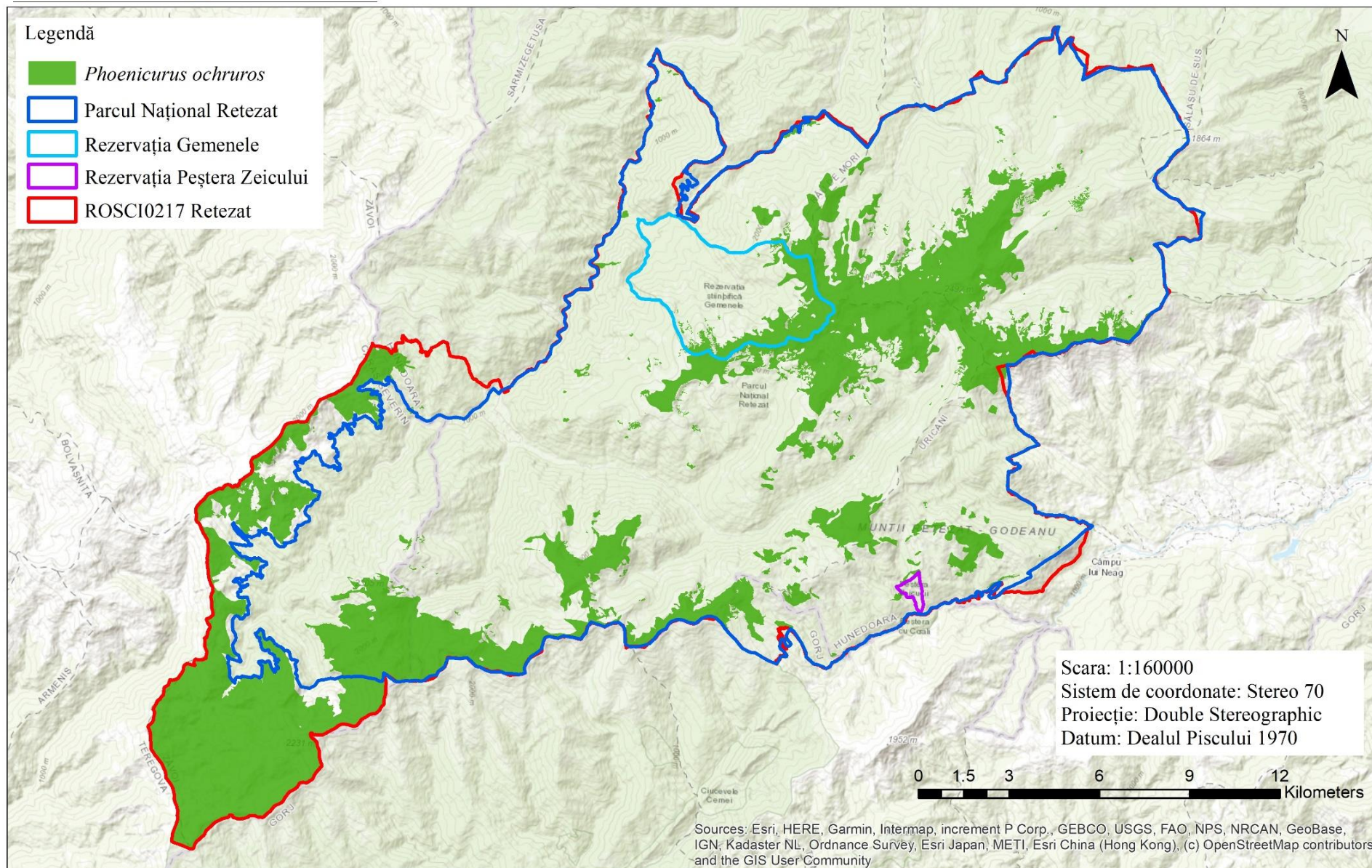

SMIS116950: Întărirea capacității pentru managementul adaptativ al capitalului natural din Parcul Național Retezat (incluzând rezervațiile 2,494 Gemenele, 2,496 Peștera Zeicului), împreună cu siturile Natura 2000 suprapuse parțial – ROSCI0217 Retezat și ROSPA0084 Munții Retezat



Harta distribuției speciei *Phoenicurus phoenicurus* în situl Natura 2000 ROSCI0217 Retezat și în Parcul Național Retezat

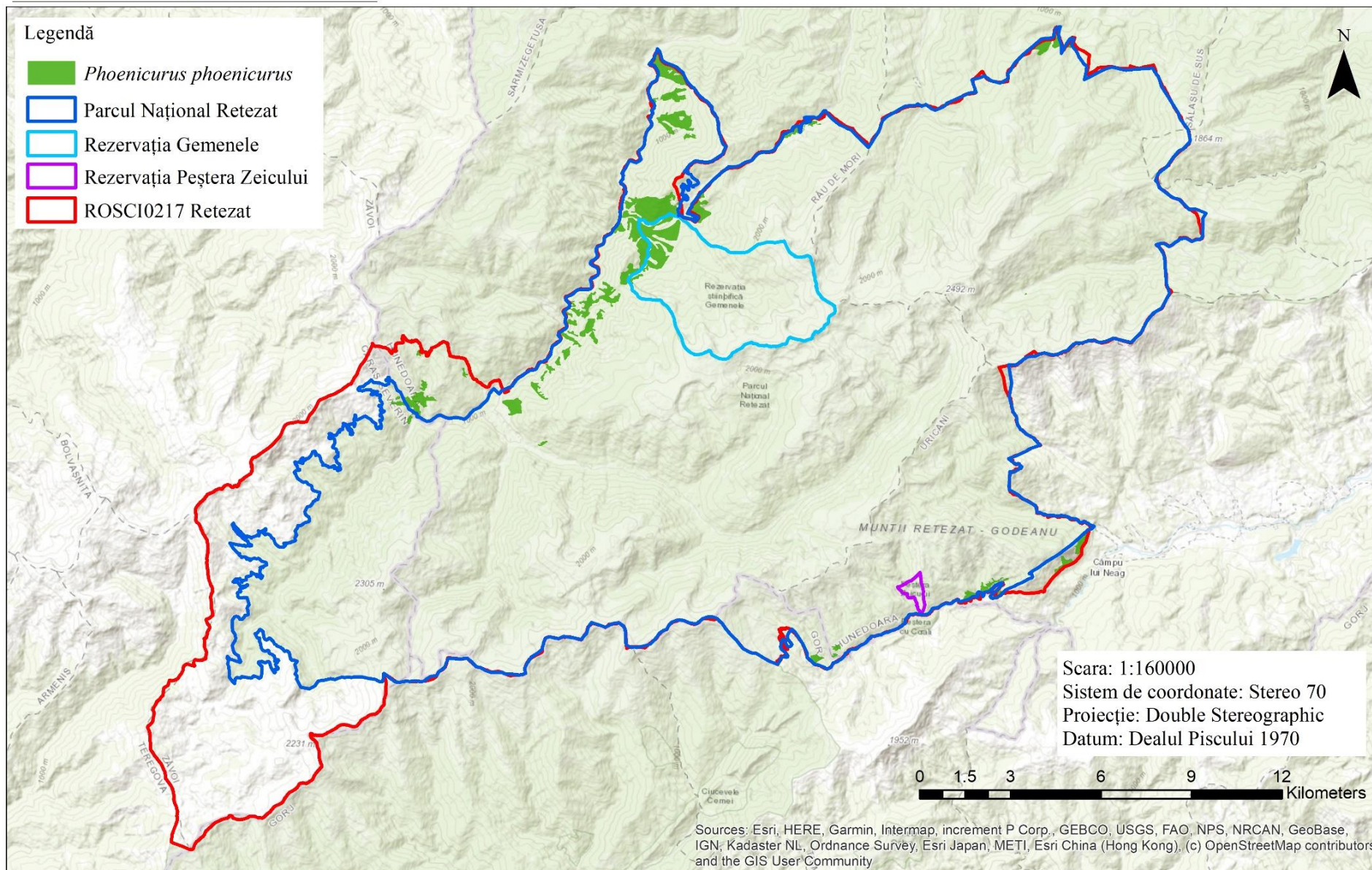

SMIS116950: Întărirea capacității pentru managementul adaptativ al capitalului natural din Parcul Național Retezat (incluzând rezervațiile 2,494 Gemenele, 2,496 Peștera Zeicului), împreună cu siturile Natura 2000 suprapuse parțial – ROSCI0217 Retezat și ROSPA0084 Munții Retezat



Uniunea Europeană



Instrumente Structurale
2014-2020

Harta distribuției speciei *Phylloscopus collybita* în situl Natura 2000 ROSCI0217 Retezat și în Parcul Național Retezat

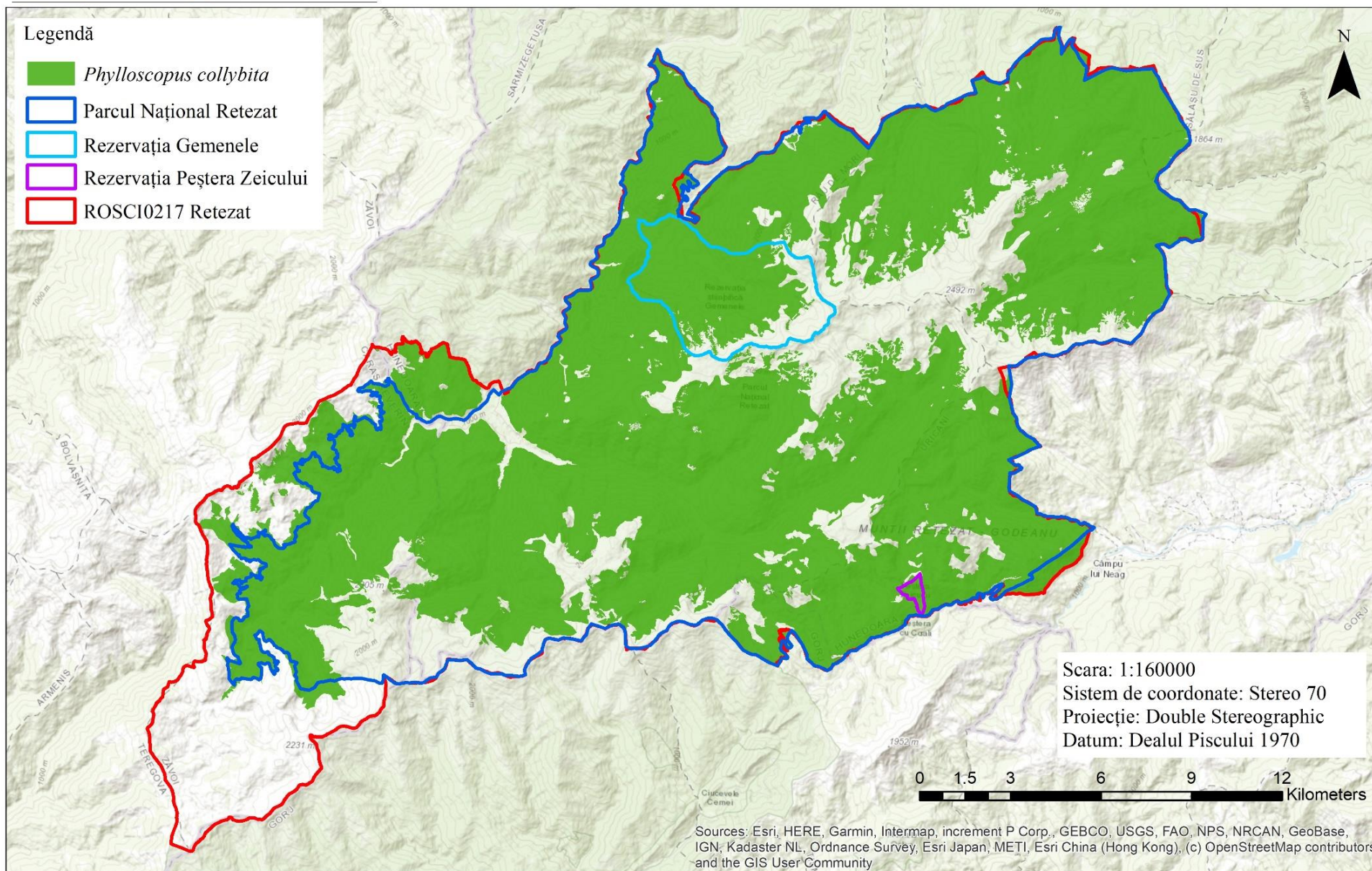

SMIS116950: Întărirea capacității pentru managementul adaptativ al capitalului natural din Parcul Național Retezat (incluzând rezervațiile 2,494 Gemenele, 2,496 Peștera Zeicului), împreună cu siturile Natura 2000 suprapuse parțial – ROSCI0217 Retezat și ROSPA0084 Munții Retezat



Uniunea Europeană



Instrumente Structurale
2014-2020

Harta distribuției speciei *Phylloscopus sibilatrix* în situl Natura 2000 ROSCI0217 Retezat și în Parcul Național Retezat

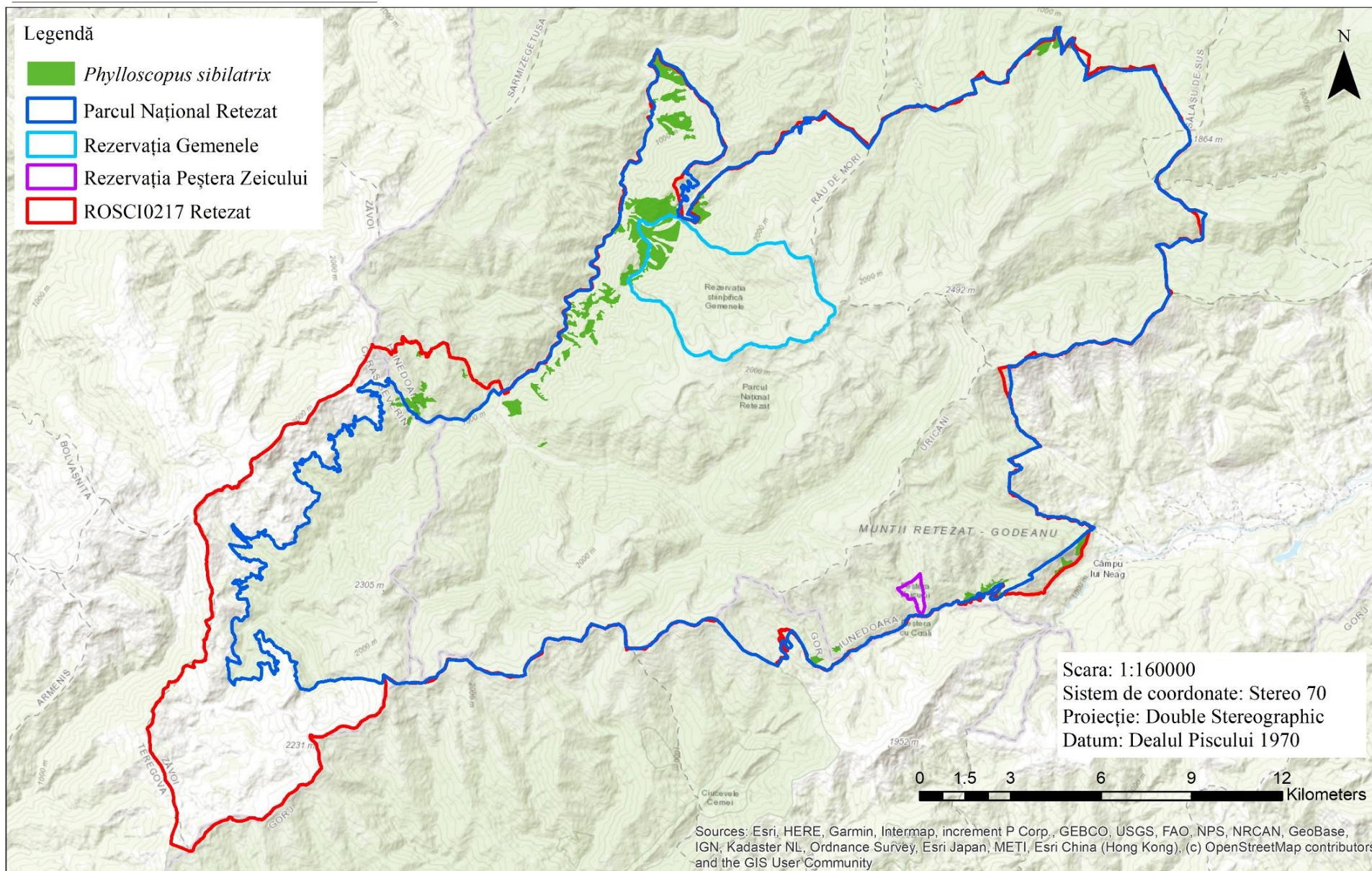

SMIS116950: Întărirea capacității pentru managementul adaptativ al capitalului natural din Parcul Național Retezat (incluzând rezervațiile 2,494 Gemenele, 2,496 Peștera Zeicului), împreună cu siturile Natura 2000 suprapuse parțial – ROSCI0217 Retezat și ROSPA0084 Munții Retezat



Harta distribuției speciei *Prunella collaris* în situl Natura 2000 ROSCI0217 Retezat și în Parcul Național Retezat

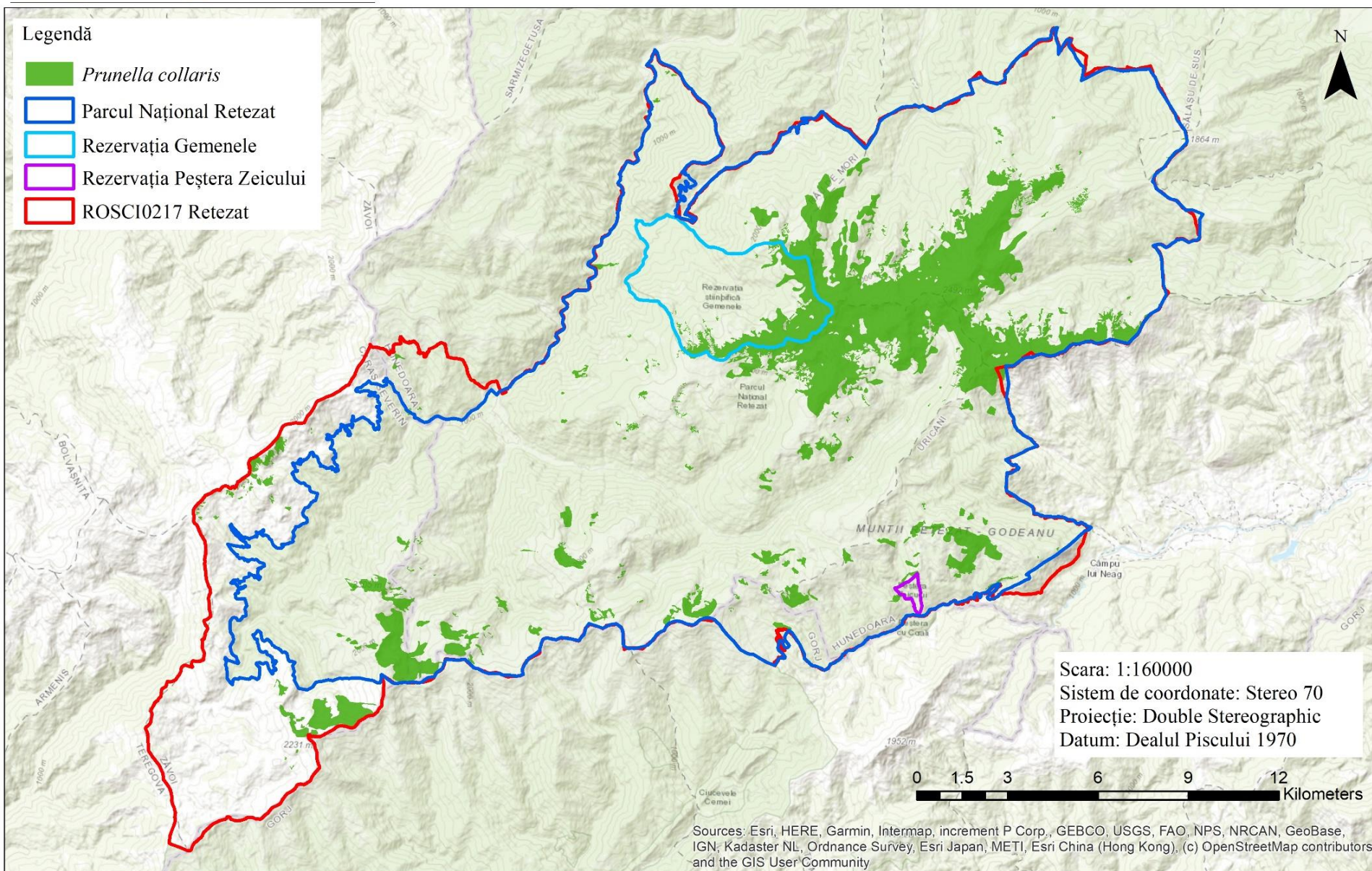

SMIS116950: Întărirea capacității pentru managementul adaptativ al capitalului natural din Parcul Național Retezat (incluzând rezervațiile 2,494 Gemelele, 2,496 Peștera Zeicului), împreună cu siturile Natura 2000 suprapuse parțial – ROSCI0217 Retezat și ROSPA0084 Munții Retezat



Uniunea Europeană



Harta distribuției speciei *Prunella modularis* în situl Natura 2000 ROSCI0217 Retezat și în Parcul Național Retezat

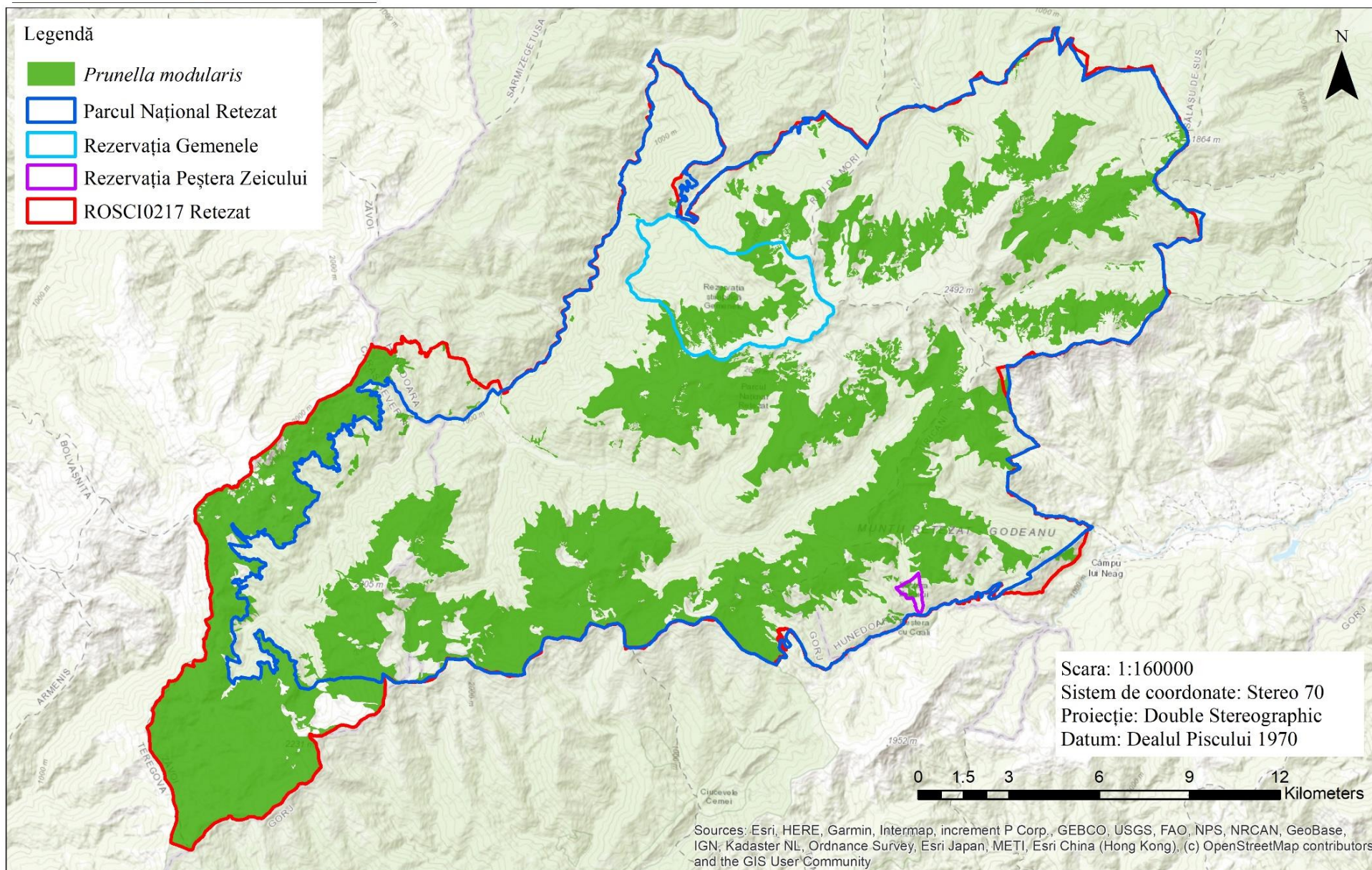

SMIS116950: Întărirea capacității pentru managementul adaptativ al capitalului natural din Parcul Național Retezat (incluzând rezervațiile 2,494 Gemenele, 2,496 Peștera Zeicului), împreună cu siturile Natura 2000 suprapuse parțial – ROSCI0217 Retezat și ROSPA0084 Munții Retezat



Uniunea Europeană



Instrumente Structurale
2014-2020

Harta distribuției speciei *Ptyonoprogne rupestris* în situl Natura 2000 ROSCI0217 Retezat și în Parcul Național Retezat

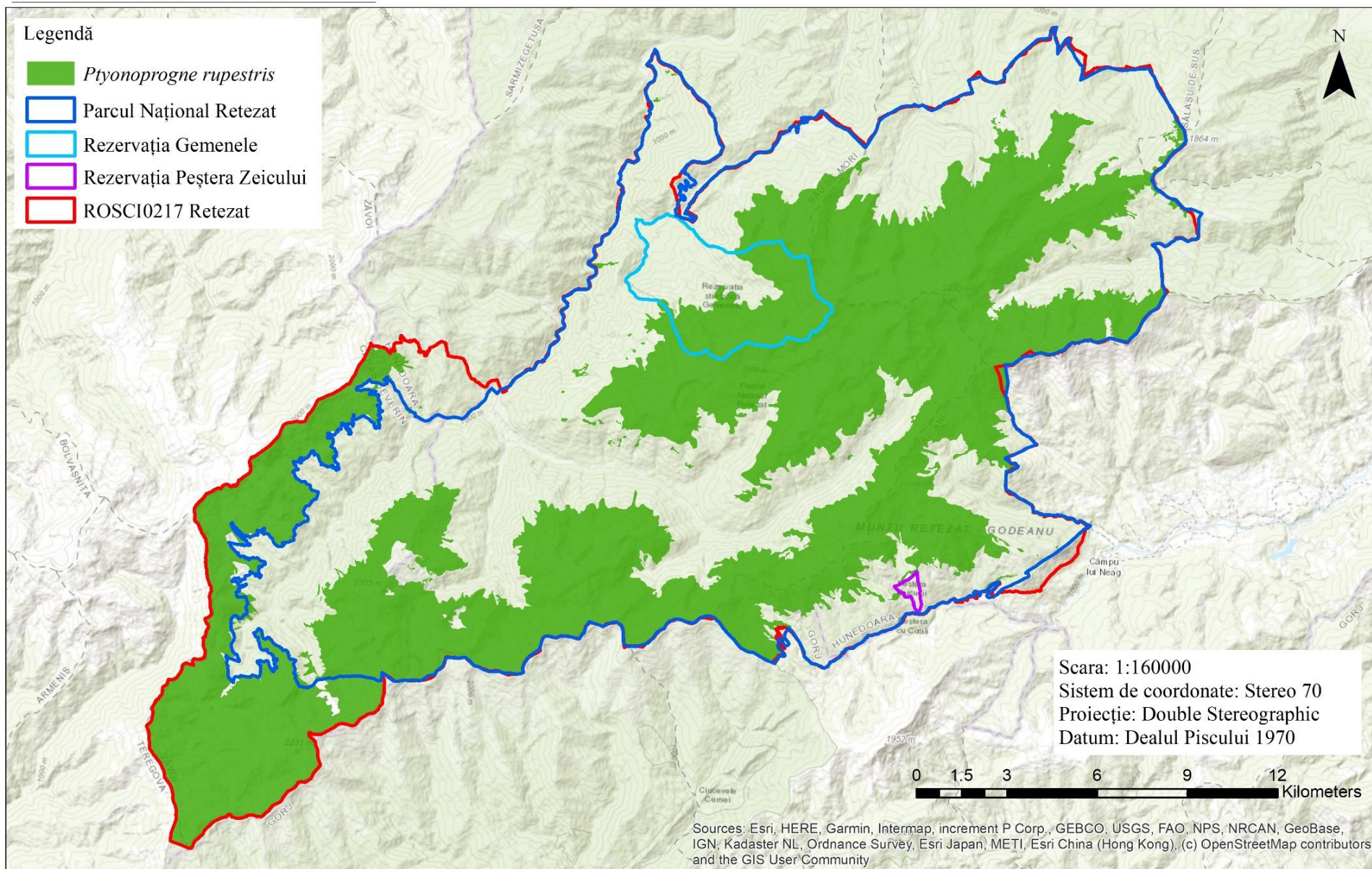

SMIS116950: Întărirea capacității pentru managementul adaptativ al capitalului natural din Parcul Național Retezat (incluzând rezervațiile 2,494 Gemenele, 2,496 Peștera Zeicului), împreună cu siturile Natura 2000 suprapuse parțial – ROSCI0217 Retezat și ROSPA0084 Munții Retezat



Uniunea Europeană



Harta distribuției speciei *Pyrrhula pyrrhula* în situl Natura 2000 ROSCI0217 Retezat și în Parcul Național Retezat

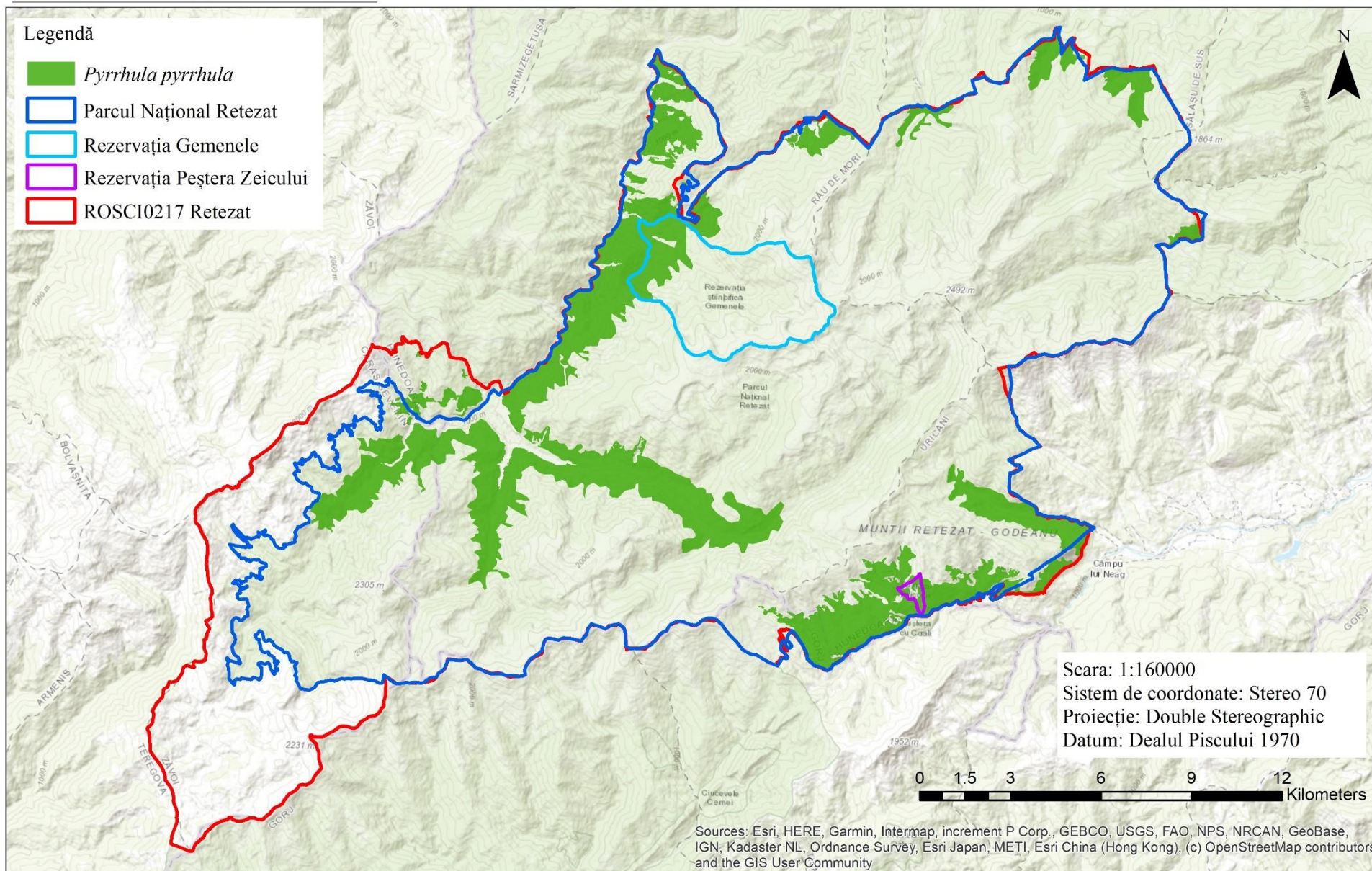

SMIS116950: Întărirea capacității pentru managementul adaptativ al capitalului natural din Parcul Național Retezat (incluzând rezervațiile 2,494 Gemenele, 2,496 Peștera Zeicului), împreună cu siturile Natura 2000 suprapuse parțial – ROSCI0217 Retezat și ROSPA0084 Munții Retezat



Harta distribuției speciei *Regulus ignicapilla* în situl Natura 2000 ROSCI0217 Retezat și în Parcul Național Retezat

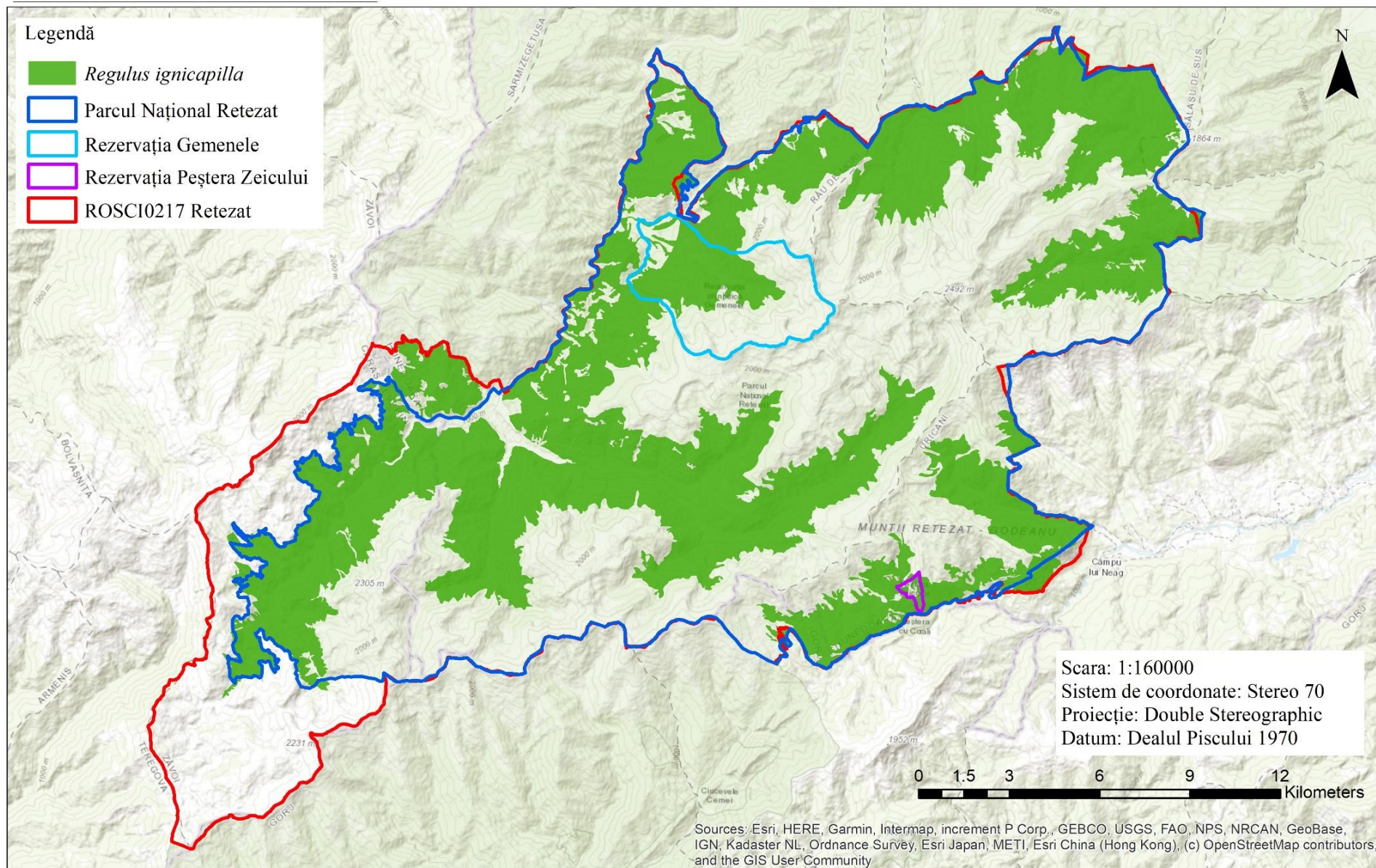

SMIS116950: Întărirea capacității pentru managementul adaptativ al capitalului natural din Parcul Național Retezat (incluzând rezervațiile 2,494 Gemenele, 2,496 Peștera Zeicului), împreună cu siturile Natura 2000 suprapuse parțial – ROSCI0217 Retezat și ROSPA0084 Munții Retezat



Uniunea Europeană



Harta distribuției speciei *Regulus regulus* în situl Natura 2000 ROSCI0217 Retezat și în Parcul Național Retezat

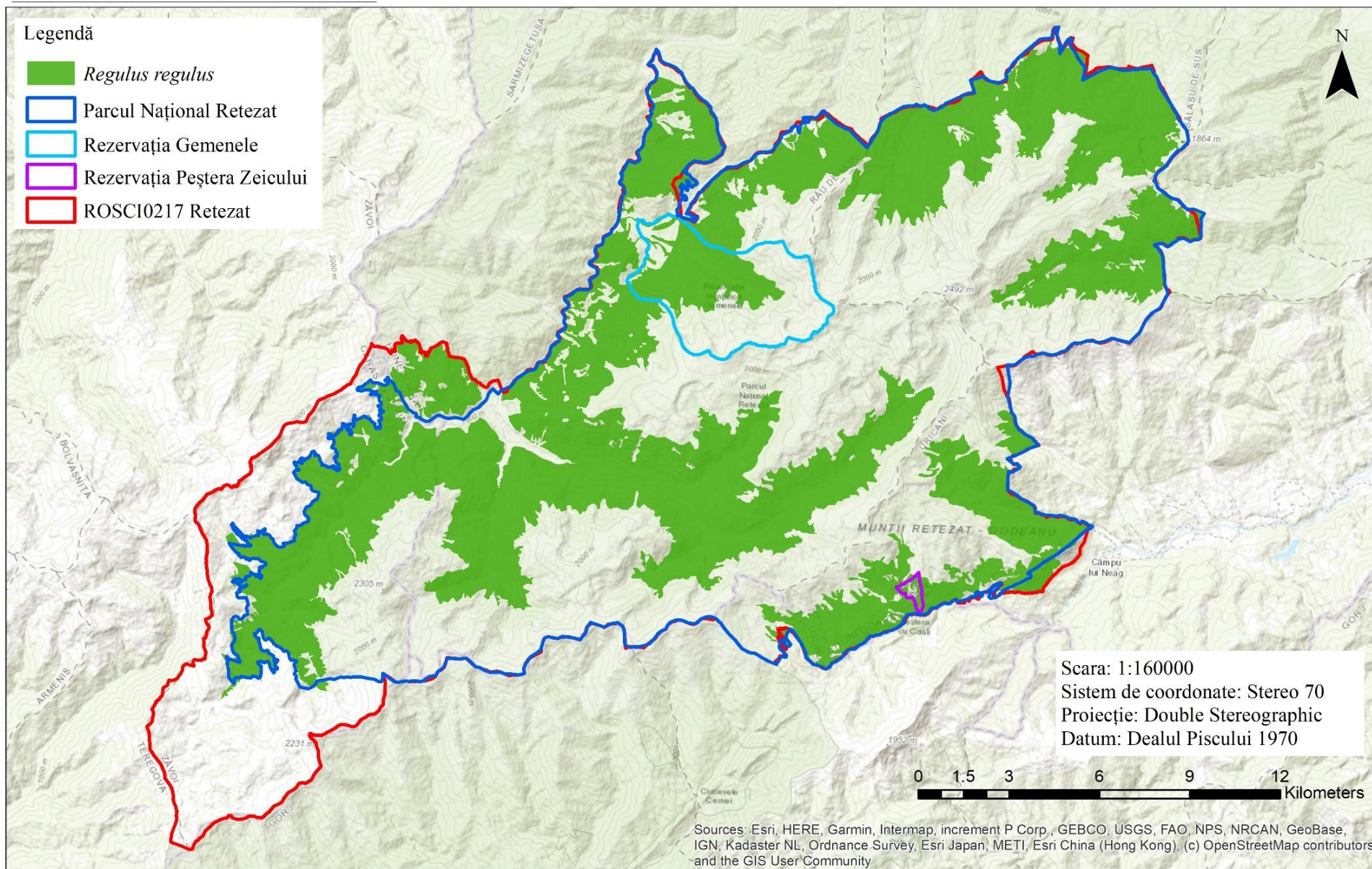

SMIS116950: Întărirea capacității pentru managementul adaptativ al capitalului natural din Parcul Național Retezat (incluzând rezervațiile 2,494 Gemenele, 2,496 Peștera Zeicului), împreună cu siturile Natura 2000 suprapuse parțial – ROSCI0217 Retezat și ROSPA0084 Munții Retezat



Uniunea Europeană



Harta distribuției speciei *Saxicola rubetra* în situl Natura 2000 ROSCI0217 Retezat și în Parcul Național Retezat

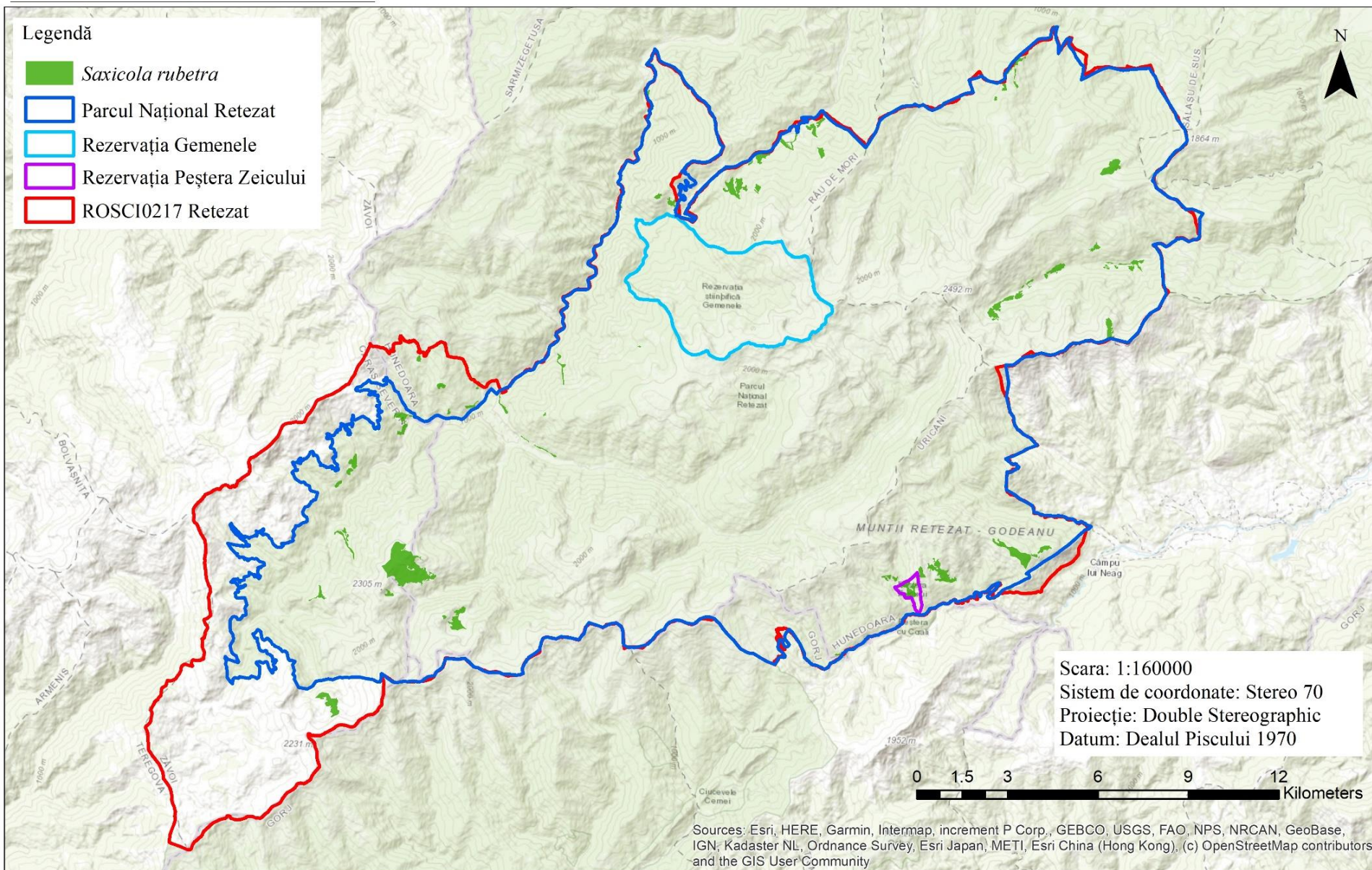

SMIS116950: Întărirea capacității pentru managementul adaptativ al capitalului natural din Parcul Național Retezat (incluzând rezervațiile 2,494 Gemenele, 2,496 Peștera Zeicului), împreună cu siturile Natura 2000 suprapuse parțial – ROSCI0217 Retezat și ROSPA0084 Munții Retezat



Uniunea Europeană



Instrumente Structurale
2014-2020

Harta distribuției speciei *Scolopax rusticola* în situl Natura 2000 ROSCI0217 Retezat și în Parcul Național Retezat

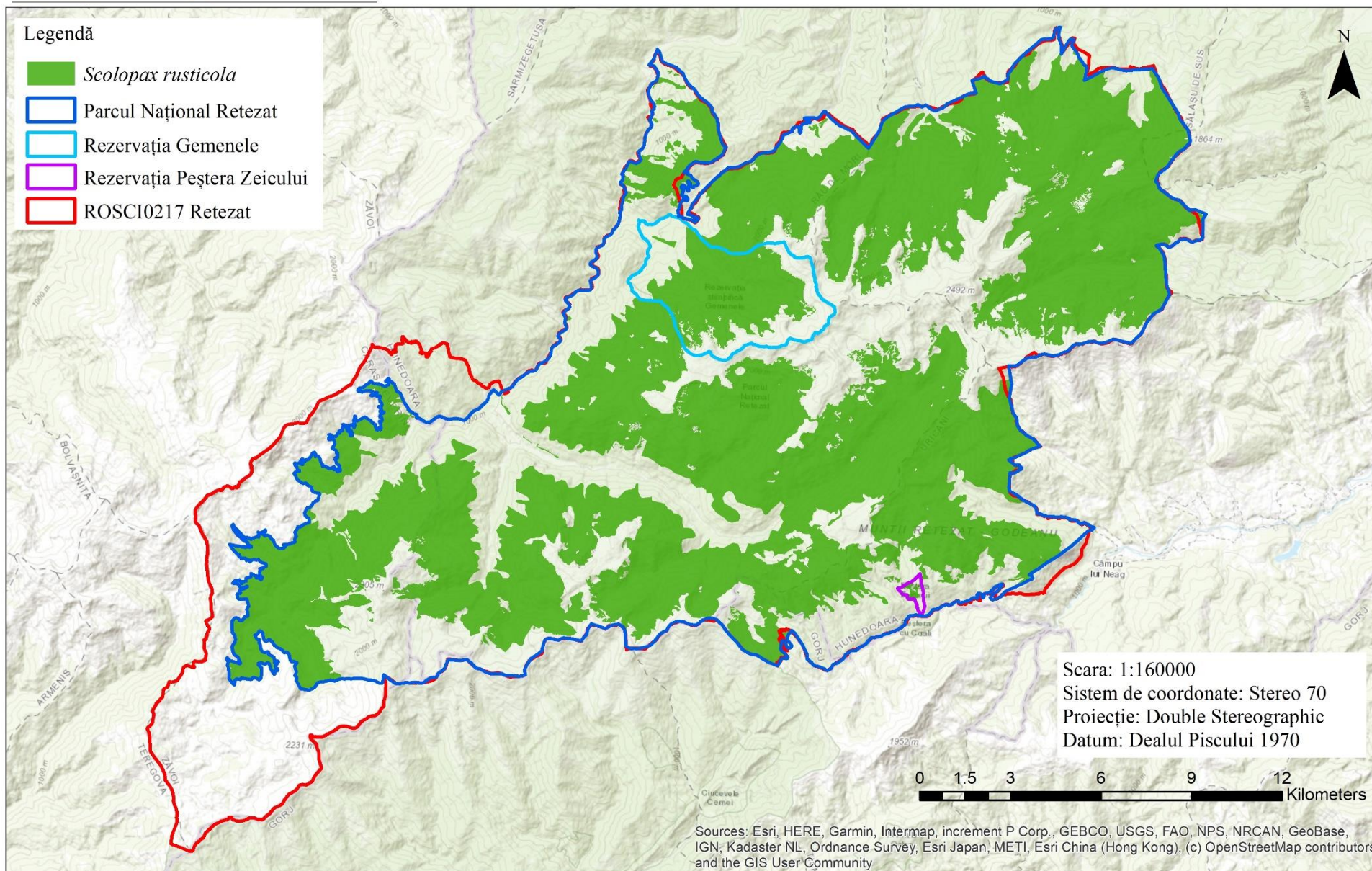

SMIS116950: Întărirea capacității pentru managementul adaptativ al capitalului natural din Parcul Național Retezat (incluzând rezervațiile 2,494 Gemenele, 2,496 Peștera Zeicului), împreună cu siturile Natura 2000 suprapuse parțial – ROSCI0217 Retezat și ROSPA0084 Munții Retezat



Harta distribuției speciei *Serinus serinus* în situl Natura 2000 ROSCI0217 Retezat și în Parcul Național Retezat

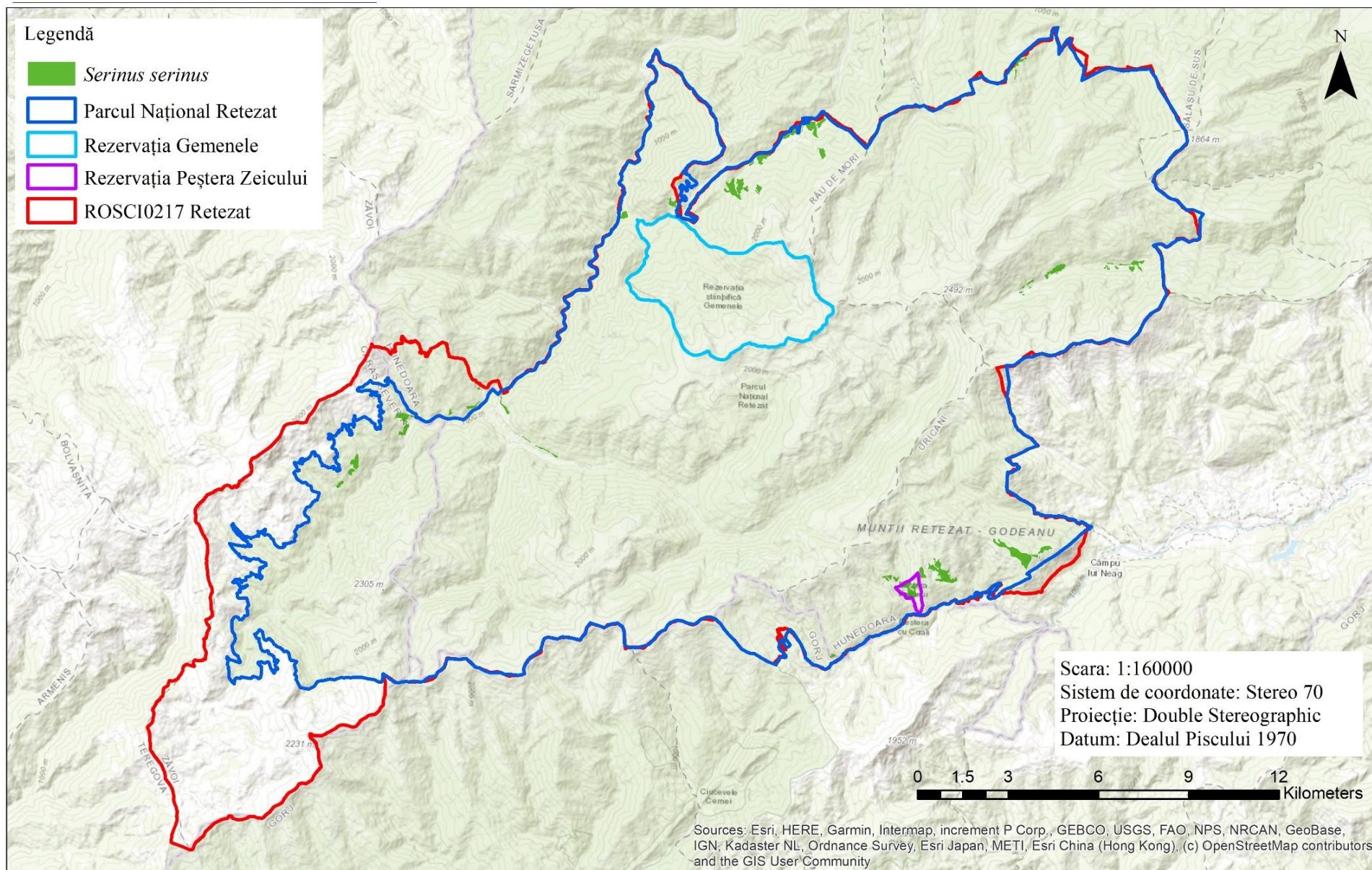

SMIS116950: Întărirea capacității pentru managementul adaptativ al capitalului natural din Parcul Național Retezat (incluzând rezervațiile 2,494 Gemenele, 2,496 Peștera Zeicului), împreună cu siturile Natura 2000 suprapuse parțial – ROSCI0217 Retezat și ROSPA0084 Munții Retezat



Uniunea Europeană



Harta distribuției speciei *Sitta europaea* în situl Natura 2000 ROSCI0217 Retezat și în Parcul Național Retezat

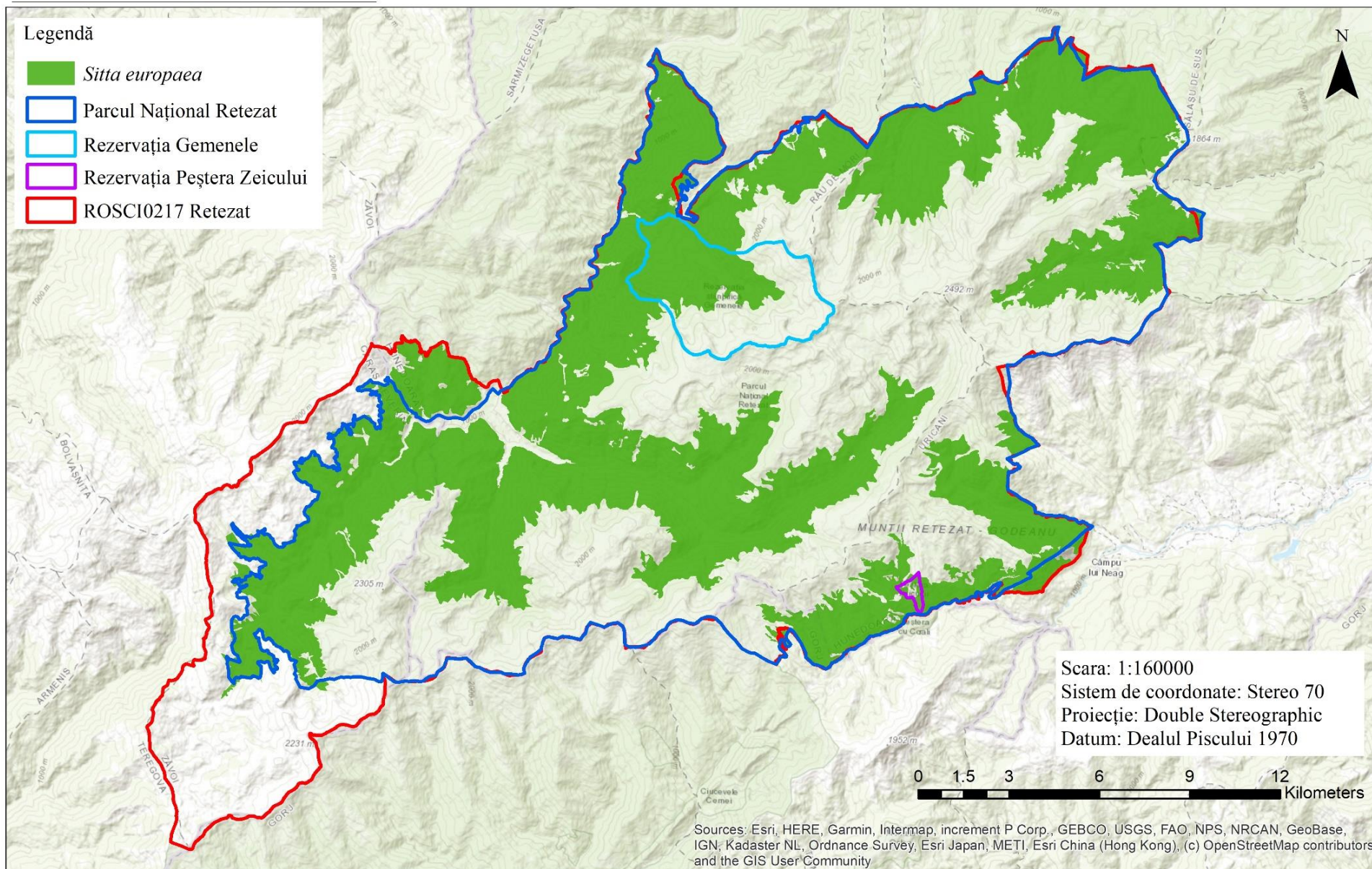

SMIS116950: Întărirea capacității pentru managementul adaptativ al capitalului natural din Parcul Național Retezat (incluzând rezervațiile 2,494 Gemenele, 2,496 Peștera Zeicului), împreună cu siturile Natura 2000 suprapuse parțial – ROSCI0217 Retezat și ROSPA0084 Munții Retezat



Uniunea Europeană



Harta distribuției speciei *Strix aluco* în situl Natura 2000 ROSCI0217 Retezat și în Parcul Național Retezat

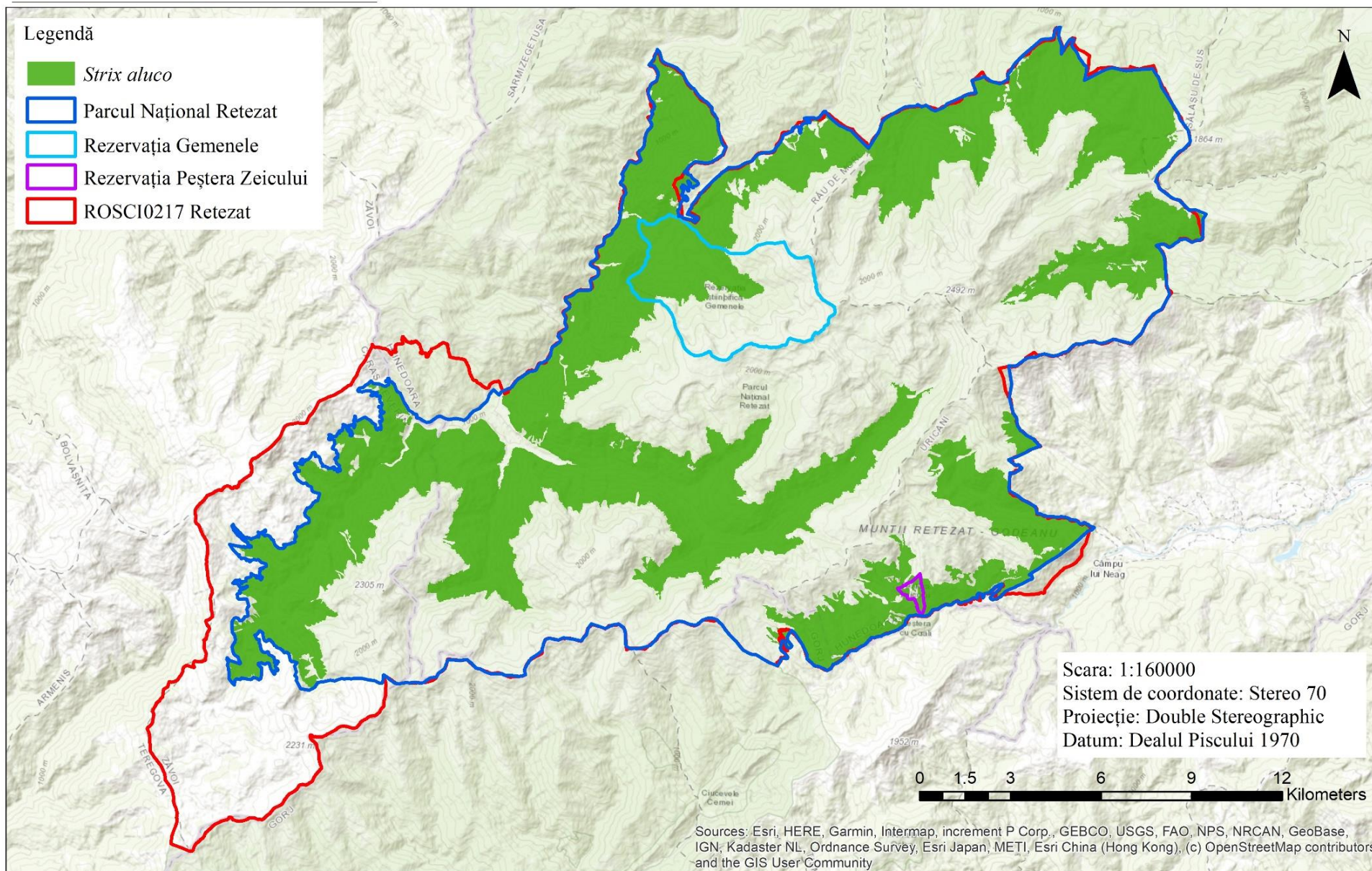

SMIS116950: Întărirea capacității pentru managementul adaptativ al capitalului natural din Parcul Național Retezat (incluzând rezervațiile 2,494 Gemenele, 2,496 Peștera Zeicului), împreună cu siturile Natura 2000 suprapuse parțial – ROSCI0217 Retezat și ROSPA0084 Munții Retezat



Uniunea Europeană



Harta distribuției speciei *Sylvia atricapilla* în situl Natura 2000 ROSCI0217 Retezat și în Parcul Național Retezat

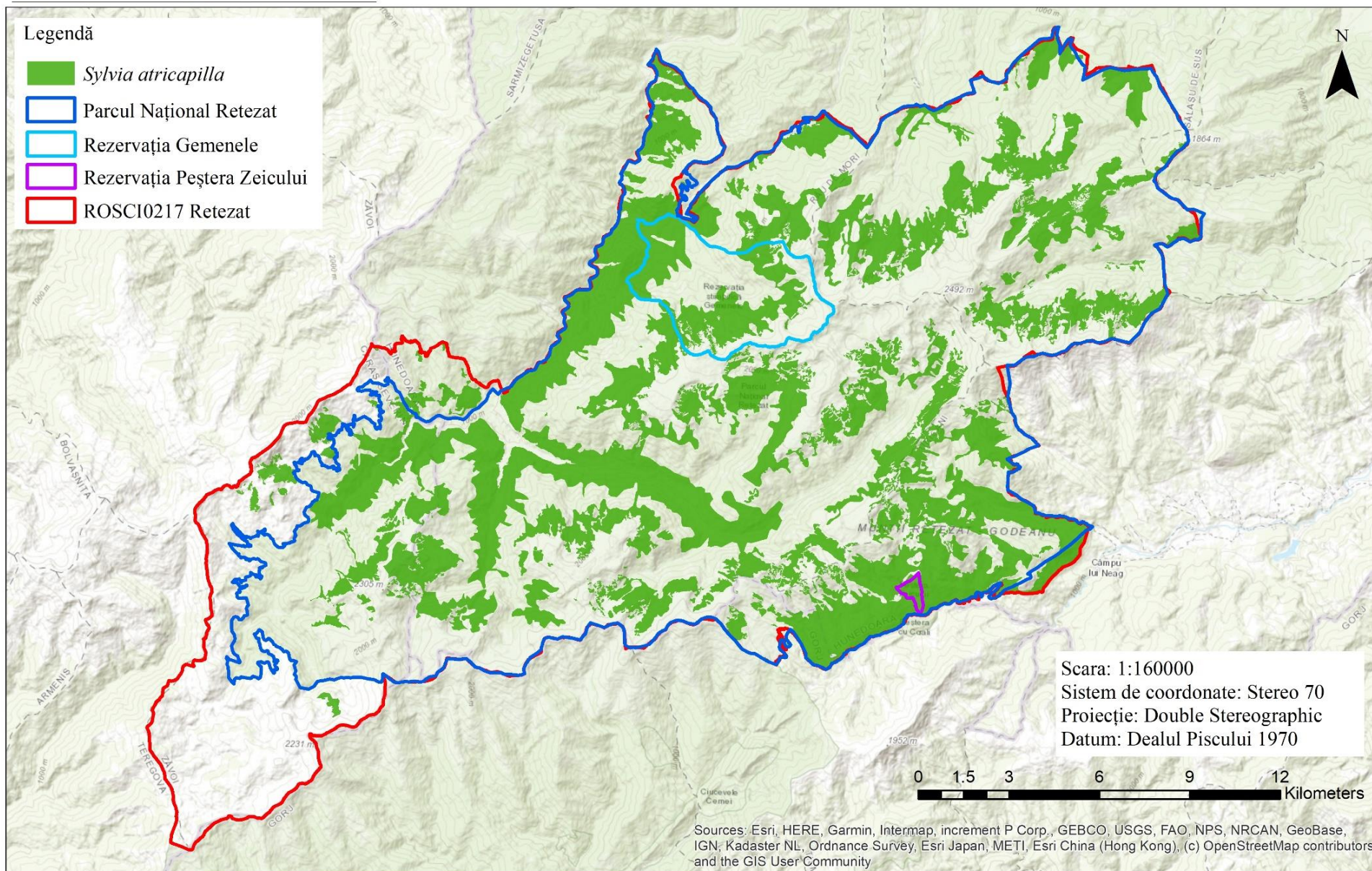

SMIS116950: Întărirea capacității pentru managementul adaptativ al capitalului natural din Parcul Național Retezat (incluzând rezervațiile 2,494 Gemenele, 2,496 Peștera Zeicului), împreună cu siturile Natura 2000 suprapuse parțial – ROSCI0217 Retezat și ROSPA0084 Munții Retezat



Uniunea Europeană



Instrumente Structurale
2014-2020

Harta distribuției speciei *Sylvia curruca* în situl Natura 2000 ROSCI0217 Retezat și în Parcul Național Retezat

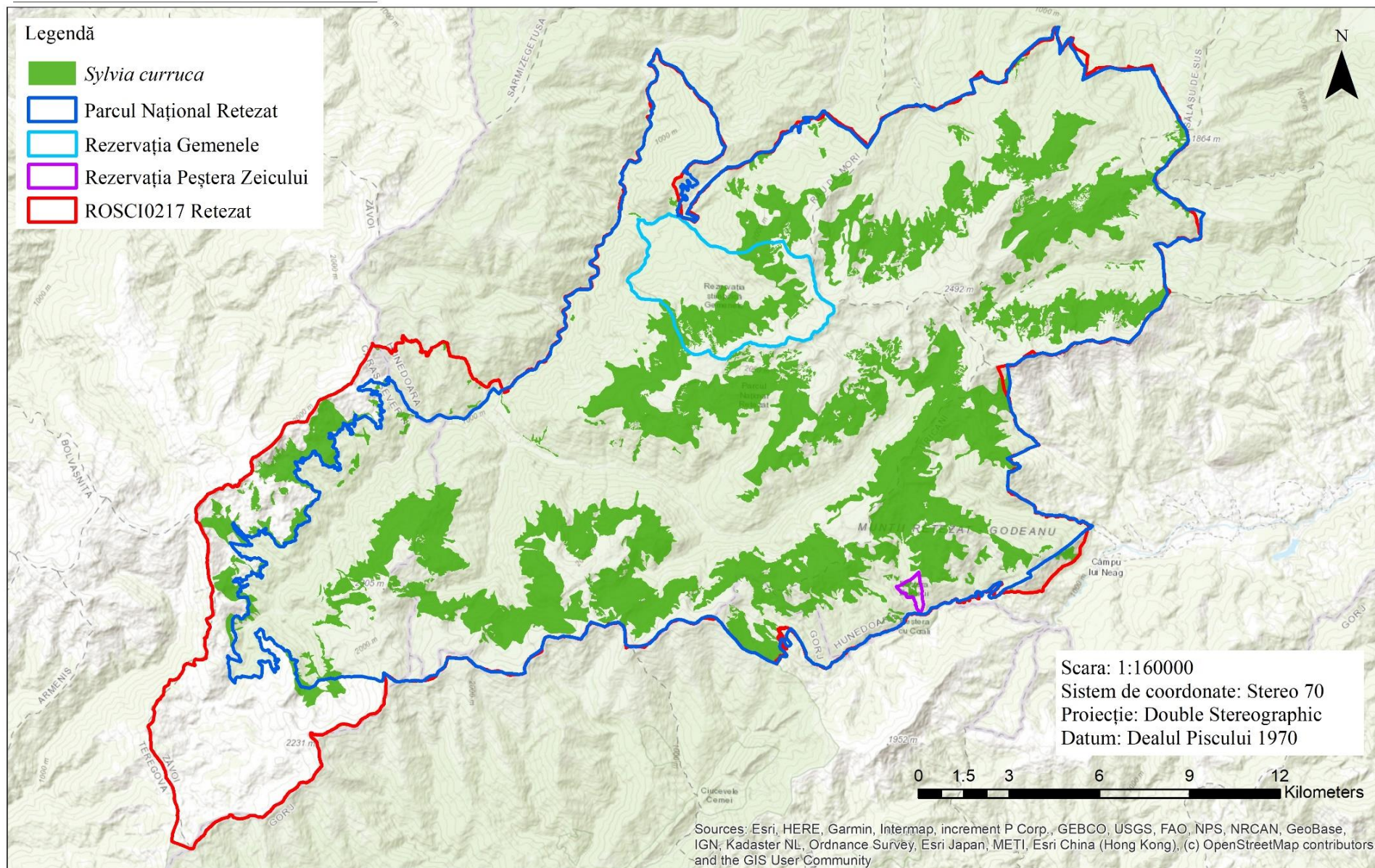

SMIS116950: Întărirea capacității pentru managementul adaptativ al capitalului natural din Parcul Național Retezat (incluzând rezervațiile 2,494 Gemenele, 2,496 Peștera Zeicului), împreună cu siturile Natura 2000 suprapuse parțial – ROSCI0217 Retezat și ROSPA0084 Munții Retezat



Uniunea Europeană



Instrumente Structurale
2014-2020

Harta distribuției speciei *Tichodroma muraria* în situl Natura 2000 ROSCI0217 Retezat și în Parcul Național Retezat

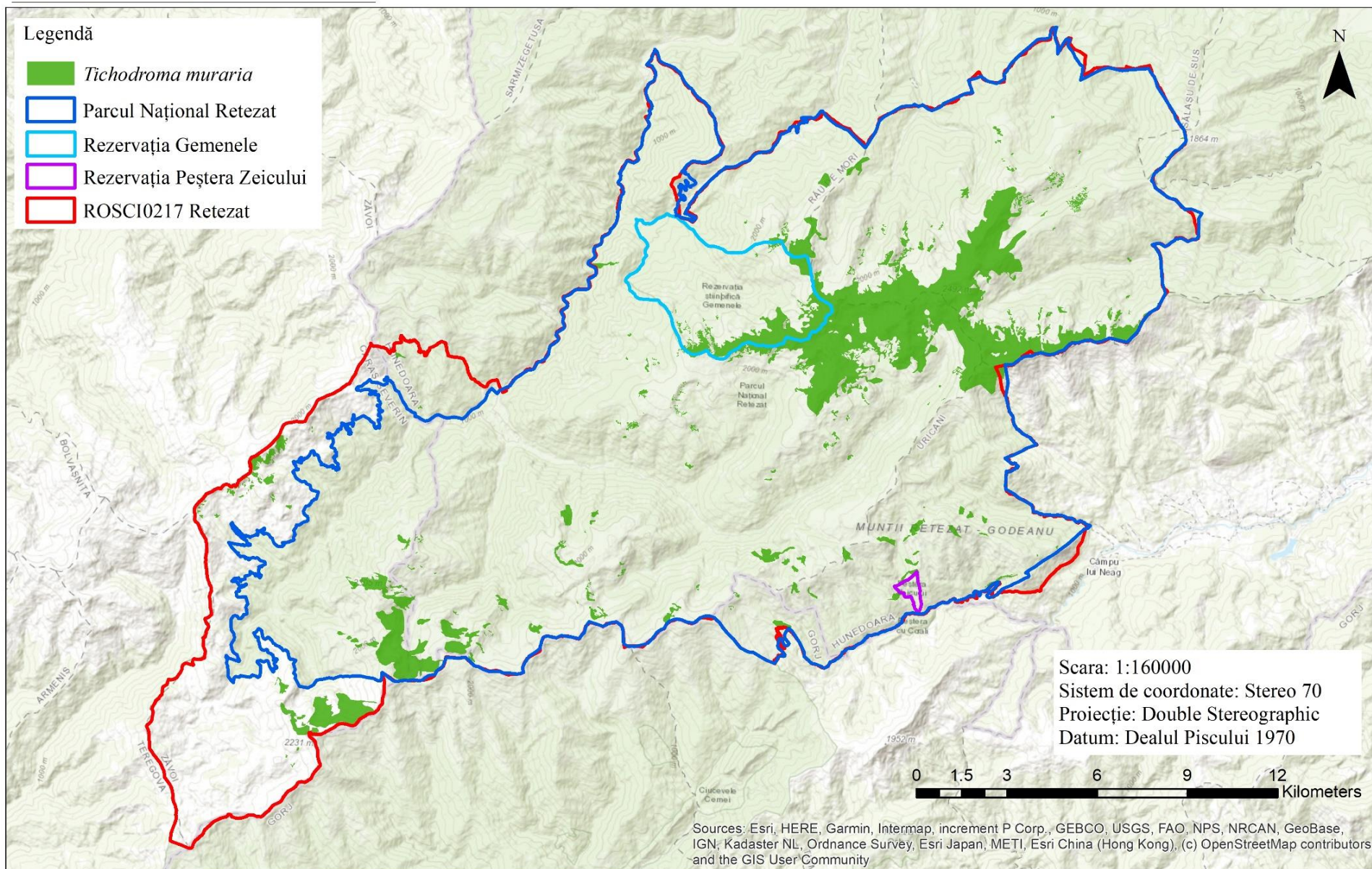

SMIS116950: Întărirea capacității pentru managementul adaptativ al capitalului natural din Parcul Național Retezat (incluzând rezervațiile 2,494 Gemenele, 2,496 Peștera Zeicului), împreună cu siturile Natura 2000 suprapuse parțial – ROSCI0217 Retezat și ROSPA0084 Munții Retezat



Uniunea Europeană



Instrumente Structurale
2014-2020

Harta distribuției speciei *Tringa hypoleucos* în situl Natura 2000 ROSCI0217 Retezat și în Parcul Național Retezat

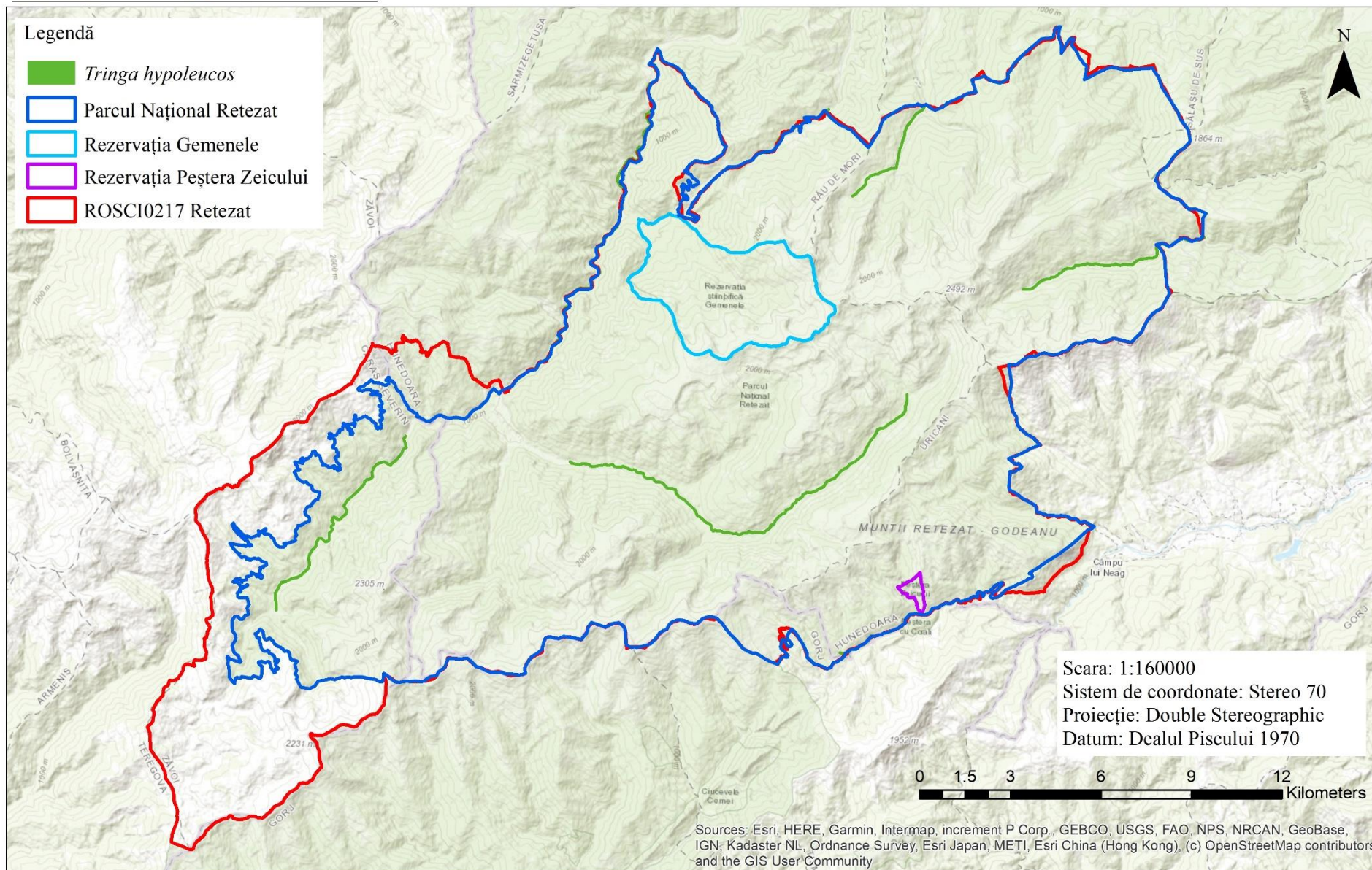

SMIS116950: Întărirea capacității pentru managementul adaptativ al capitalului natural din Parcul Național Retezat (incluzând rezervațiile 2,494 Gemenele, 2,496 Peștera Zeicului), împreună cu siturile Natura 2000 suprapuse parțial – ROSCI0217 Retezat și ROSPA0084 Munții Retezat



Harta distribuției speciei *Troglodytes troglodytes* în situl Natura 2000 ROSCI0217 Retezat și în Parcul Național Retezat

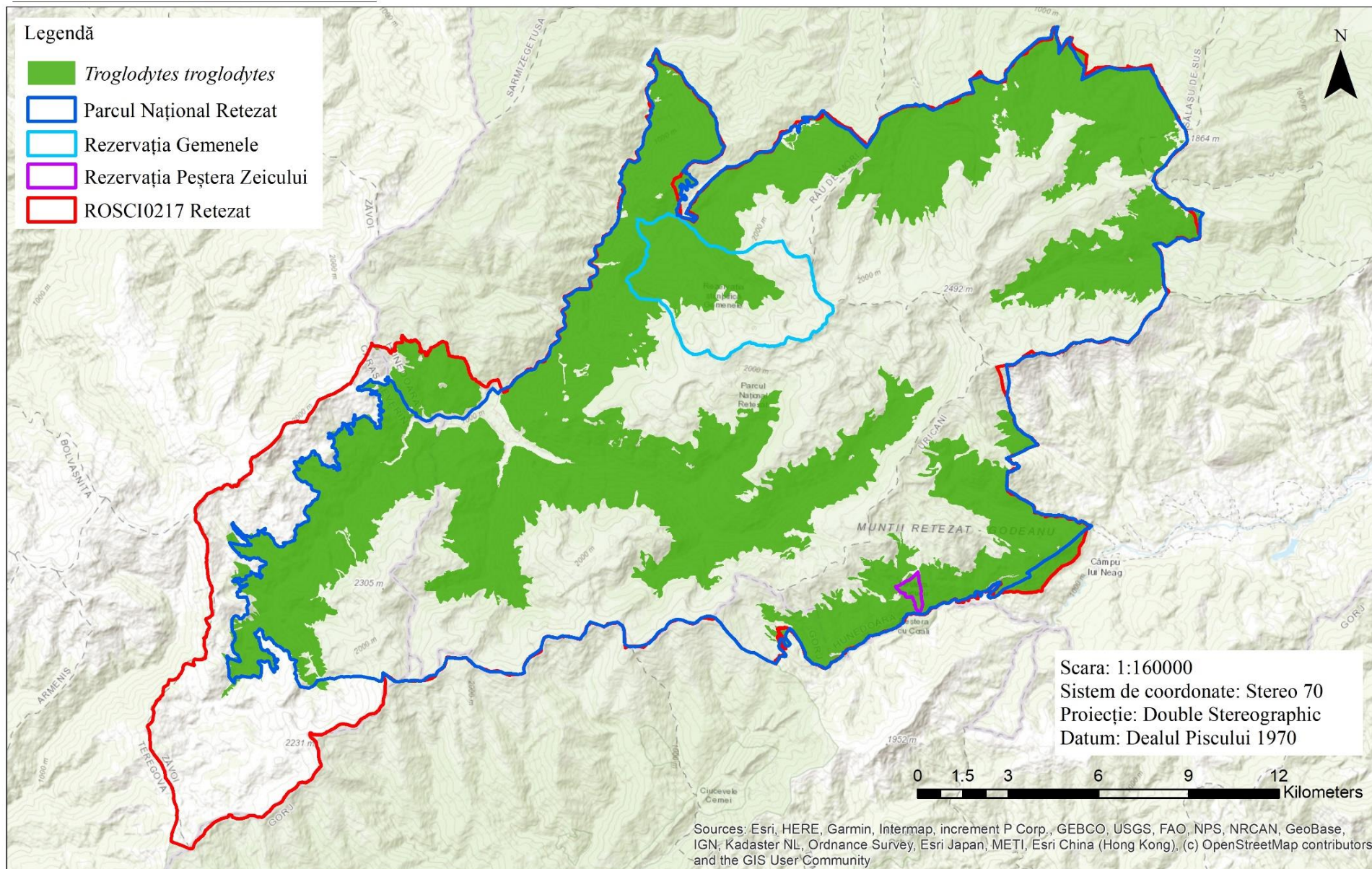

SMIS116950: Întărirea capacității pentru managementul adaptativ al capitalului natural din Parcul Național Retezat (incluzând rezervațiile 2,494 Gemecele, 2,496 Peștera Zeicului), împreună cu siturile Natura 2000 suprapuse parțial – ROSCI0217 Retezat și ROSPA0084 Munții Retezat



Uniunea Europeană



Harta distribuției speciei *Turdus merula* în situl Natura 2000 ROSCI0217 Retezat și în Parcul Național Retezat

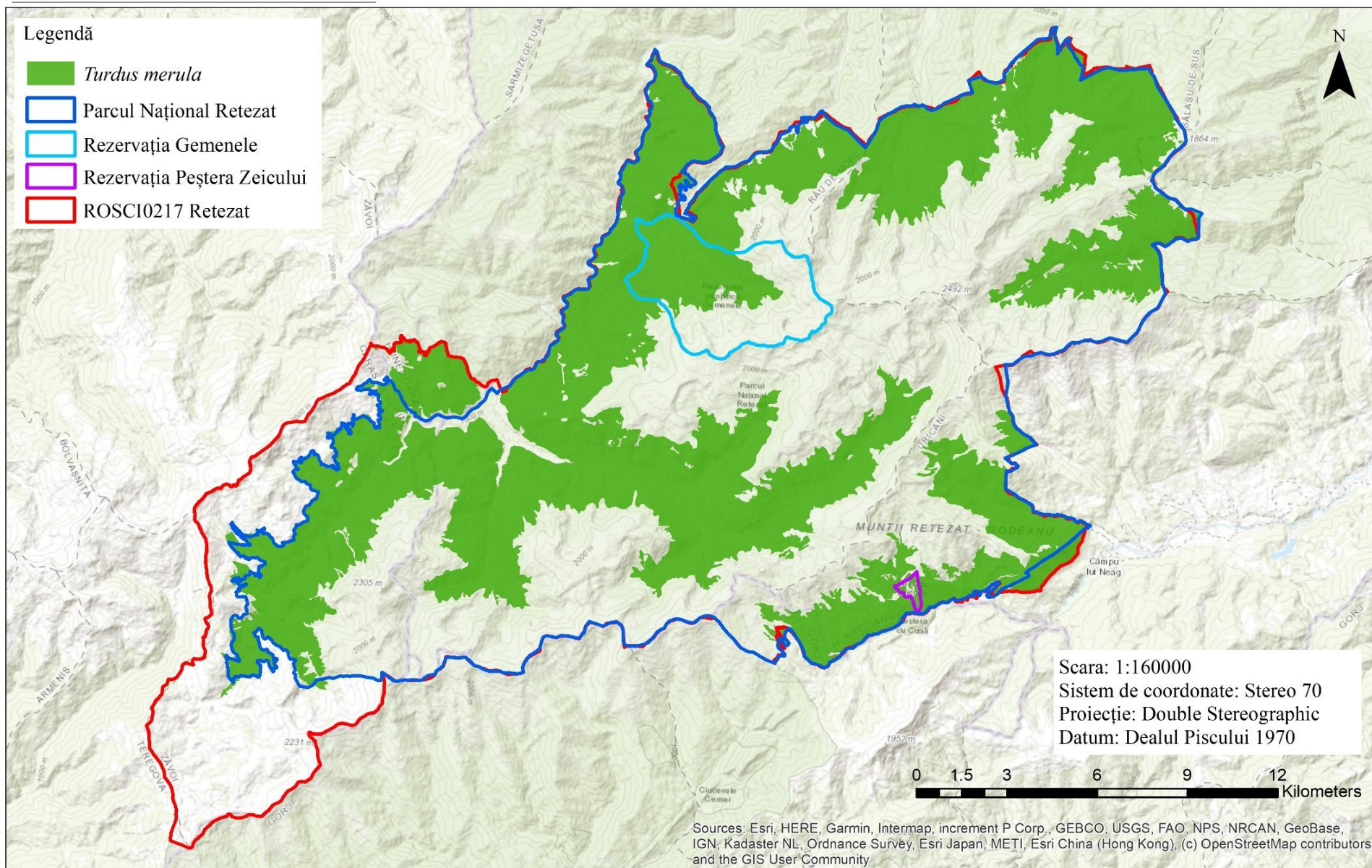

SMIS116950: Întărirea capacității pentru managementul adaptativ al capitalului natural din Parcul Național Retezat (incluzând rezervațiile 2,494 Gemenele, 2,496 Peștera Zeicului), împreună cu siturile Natura 2000 suprapuse parțial – ROSCI0217 Retezat și ROSPA0084 Munții Retezat



Uniunea Europeană



Instrumente Structurale
2014-2020

Harta distribuției speciei *Turdus philomelos* în situl Natura 2000 ROSCI0217 Retezat și în Parcul Național Retezat

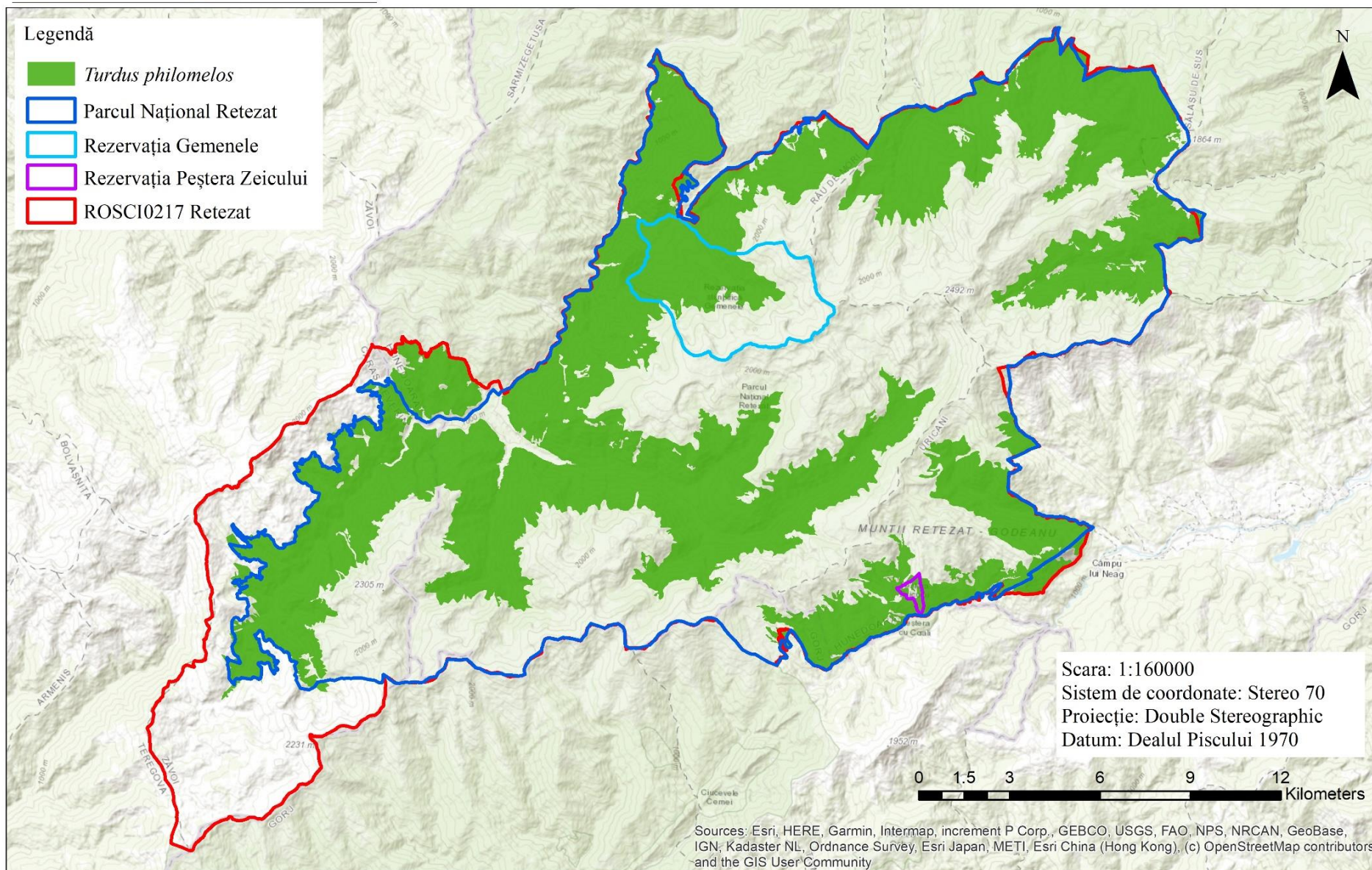

SMIS116950: Întărirea capacității pentru managementul adaptativ al capitalului natural din Parcul Național Retezat (incluzând rezervațiile 2,494 Gemenele, 2,496 Peștera Zeicului), împreună cu siturile Natura 2000 suprapuse parțial – ROSCI0217 Retezat și ROSPA0084 Munții Retezat



Uniunea Europeană



Instrumente Structurale
2014-2020

Harta distribuției speciei *Turdus torquatus* în situl Natura 2000 ROSCI0217 Retezat și în Parcul Național Retezat

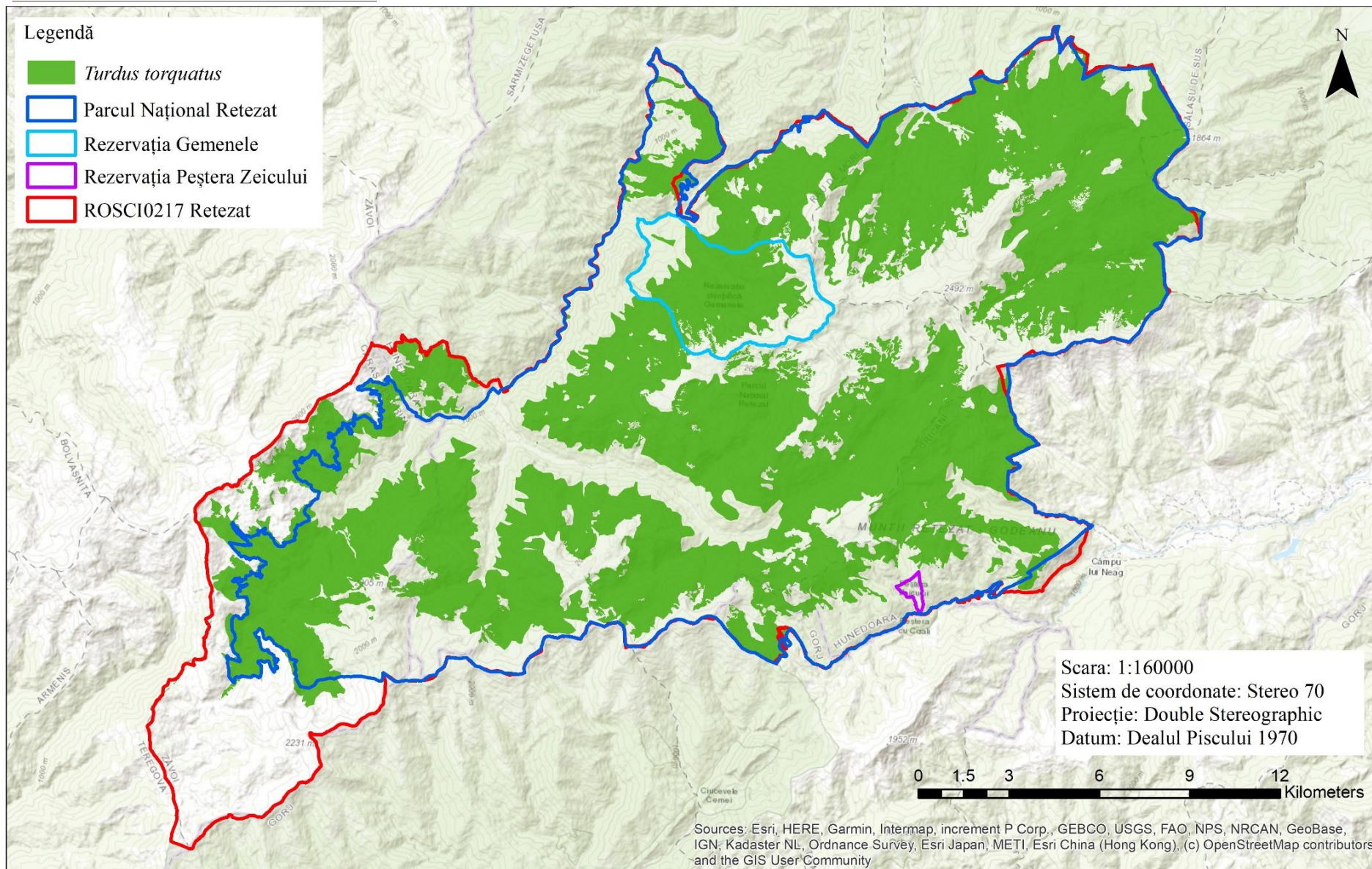

SMIS116950: Întărirea capacității pentru managementul adaptativ al capitalului natural din Parcul Național Retezat (incluzând rezervațiile 2,494 Gemenele, 2,496 Peștera Zeicului), împreună cu siturile Natura 2000 suprapuse parțial – ROSCI0217 Retezat și ROSPA0084 Munții Retezat



Uniunea Europeană



Harta distribuției speciei *Turdus viscivorus* în situl Natura 2000 ROSCI0217 Retezat și în Parcul Național Retezat

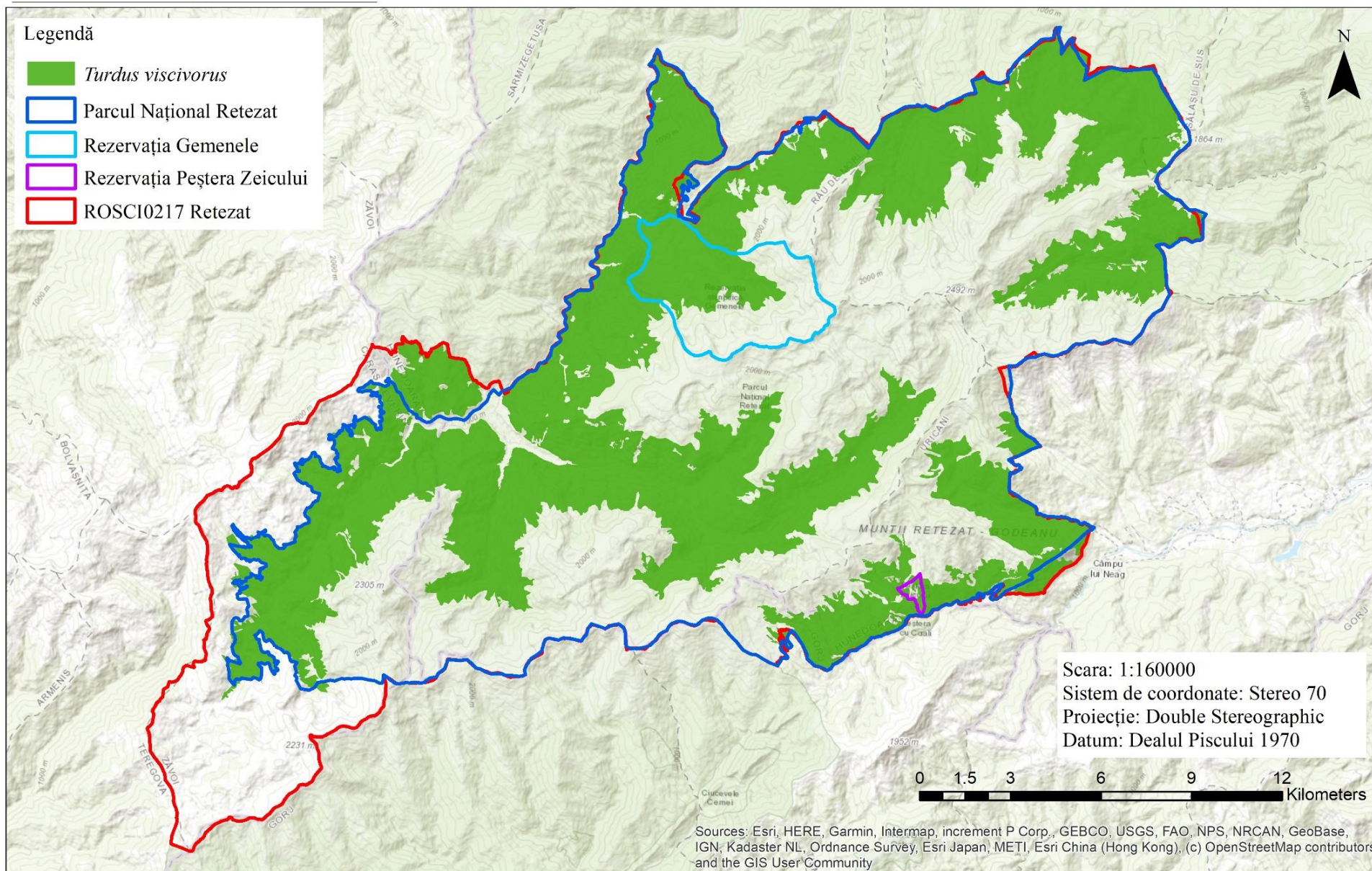

SMIS116950: Întărirea capacității pentru managementul adaptativ al capitalului natural din Parcul Național Retezat (incluzând rezervațiile 2,494 Gemenele, 2,496 Peștera Zeicului), împreună cu siturile Natura 2000 suprapuse parțial – ROSCI0217 Retezat și ROSPA0084 Munții Retezat